

# Autorapport (gratis versie)

## PEUGEOT 205 CTI CABRIOLET 1.9 U9

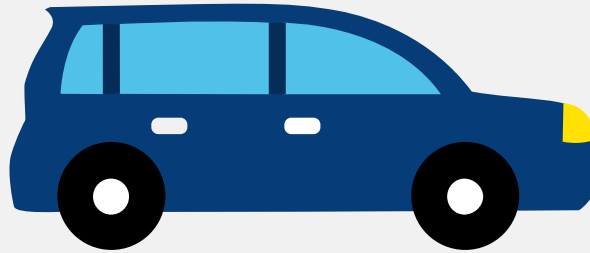

Het kenteken 58-DL-JS hoort bij een Peugeot 205 Cti Cabriolet 1.9 U9. Deze auto (cabriolet) werd toegelaten op 21-09-1992. De APK is geldig tot 10-04-2019. Het lege gewicht is 930 kg en de maximale toegestane massa is 1.265 kg.

### Inhoudsopgave

<u>1. Algemeen</u>	<u>8. Eigenschappen</u>
<u>2. Uiterlijk</u>	<u>9. Carrosserie</u>
<u>3. Fiscaal</u>	<u>10. Afmetingen</u>
<u>4. Historie</u>	<u>11. Massa</u>
<u>5. Status</u>	<u>12. Trekkkracht</u>
<u>6. Motor</u>	<u>13. As #1</u>
<u>7. Brandstof #1</u>	<u>14. As #2</u>

## 1. Algemeen

Merk	Peugeot
Model	205 Cti Cabriolet 1.9 U9
Handelsbenaming	205 Cti Cabriolet 1.9 U9
<a href="#">Bekijk volledig autorapport</a>	
<a href="#">Verkoop uw auto</a>	

## 2. Uiterlijk

Soort	Auto
Inrichting	Cabriolet
Kleur	Groen
<a href="#">Check schadeverleden</a>	

## 3. Fiscaal

BPM tarief	€ 5.773
------------	---------

## 4. Historie

Datum eerste toelating	21-09-1992
Datum afgifte Nederland	15-09-1999
Datum laatste tenaamstelling	02-06-2023
APK vervaldatum	10-04-2019
<a href="#">Bekijk vorige eigenaren</a>	
<a href="#">Controleer APK-historie</a>	

## 5. Status

Terugroepactie	Nee
----------------	-----

Verzekerd	Nee
Geïmporteerd	Ja
Geëxporteerd	Nee
Taxi	Nee

[Ontdek land van herkomst](#)[Goedkope autoverzekering](#)

## 6. Motor

Aantal cilinders	4
Cilinderinhoud	1.905 cm <sup>3</sup>

[Controleer kilometerstand](#)

## 7. Brandstof #1

Brandstof-nummer	1
Brandstof	Benzine
Emissieklasse	1
Vermogen	75,00 kW (102 pk)
Geluidsniveau stationair	89 dB(A)
Geluidsniveau toerental	4.500 dB(A)

## 8. Eigenschappen

Aantal wielen	4
Aantal deuren	2

## 9. Carrosserie

Carrosserie-nummer	1
Categorie	M1

Type	AE
Type omschrijving	Cabriolet
Plaats chassisnummer	R. op schutbord onder motorkap

## 10. Afmetingen

Wielbasis	242 cm
-----------	--------

## 11. Massa

Leeg gewicht	930 kg
Rijklaar gewicht	1.030 kg
Technisch limiet massa	1.265 kg
Wettelijk limiet massa	1.265 kg

## 12. Trekkracht

Maximaal trekgewicht ongeremd	465 kg
Maximaal trekgewicht geremd	800 kg

## 13. As #1

As-nummer	1
Plaatscode	Voor
Wettelijk limiet	750 kg
Spoorbreedte	139 cm

## 14. As #2

As-nummer	2
Plaatscode	Achter
Wettelijk limiet	680 kg
Spoorbreedte	133 cm