

Autorapport (gratis versie)

FORD FUSION

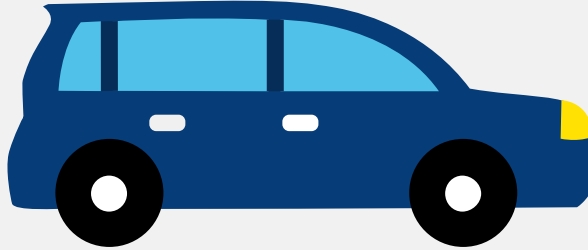

Het kenteken 57-RR-RD hoort bij een Ford Fusion. Deze auto (mpv) werd toegelaten op 22-07-2005. De APK is geldig tot 05-03-2023. Het lege gewicht is 1.041 kg en de maximale toegestane massa is 1.605 kg.

Inhoudsopgave

1. Algemeen	8. Eigenschappen
2. Uiterlijk	9. Carrosserie
3. Fiscaal	10. Afmetingen
4. Historie	11. Massa
5. Status	12. Trekkracht
6. Motor	13. As #1
7. Brandstof #1	14. As #2

1. Algemeen

Merk	Ford
Model	Fusion
Handelsbenaming	Fusion
Variant	FXJA1
Uitvoering	5DEEKK
Typegoedkeuringsnummer	E1*98/14*0194*11
Fabrikant	Ford Werke Gmbh
Bekijk volledig autorapport	
Verkoop uw auto	

2. Uiterlijk

Soort	Auto
Inrichting	Mpv
Kleur	Grijs
Check schadeverleden	

3. Fiscaal

BPM tarief	€ 4.161
Check huidige waarde	

4. Historie

Datum eerste toelating	22-07-2005
Datum afgifte Nederland	22-07-2005
Datum laatste tenaamstelling	08-06-2018
APK vervaldatum	05-03-2023

[Bekijk vorige eigenaren](#)[Controleer APK-historie](#)

5. Status

Terugroepactie	Nee
Verzekerd	Ja
Geïmporteerd	Nee
Geëxporteerd	Nee
Taxi	Nee

[Goedkope autoverzekering](#)

6. Motor

Motorcode	FXJA
Aantal cilinders	4
Cilinderinhoud	1.388 cm ³
Topsnelheid	164 km/u
Versnellingsbak	Automaat
Versnellingen	5

[Controleer kilometerstand](#)

7. Brandstof #1

Brandstof-nummer	1
Brandstof	Benzine
Emissieklasse	4
Vermogen	59,00 kW (80 pk)
Brandstofverbruik in stad NEDC	8,4 liter/100 km (11,9 km/liter)
Brandstofverbruik op snelweg NEDC	5,5 liter/100 km (18,2 km/liter)

Brandstofverbruik gecombineerd NEDC	6,5 liter/100 km (15,4 km/liter)
CO2-uitstoot gecombineerd NEDC	154 g/km
Milieuklasse licht	70/220*2003/76b
Geluidsniveau rijdend	71 dB(A)
Geluidsniveau stationair	79 dB(A)
Geluidsniveau toerental	4.275 dB(A)

8. Eigenschappen

Aantal zitplaatsen	5
Aantal wielen	4
Aantal deuren	4

9. Carrosserie

Carrosserie-nummer	1
Categorie	M1
Type	AF
Type omschrijving	Mpv
Plaats chassisnummer	Op r. schroefveerkoker onder motorkap

10. Afmetingen

Wielbasis	249 cm
-----------	--------

11. Massa

Leeg gewicht	1.041 kg
Rijklaar gewicht	1.141 kg
Technisch limiet massa	1.605 kg
Wettelijk limiet massa	1.605 kg

Maximum massa samenstelling	2.105 kg
-----------------------------	----------

12. Trekkracht

Maximaal trekgewicht ongeremd	500 kg
-------------------------------	--------

Maximaal trekgewicht geremd	500 kg
-----------------------------	--------

13. As #1

As-nummer	1
-----------	---

Technisch limiet	850 kg
------------------	--------

Wettelijk limiet	850 kg
------------------	--------

Spoorbreedte	148 cm
--------------	--------

14. As #2

As-nummer	2
-----------	---

Technisch limiet	850 kg
------------------	--------

Wettelijk limiet	850 kg
------------------	--------

Spoorbreedte	144 cm
--------------	--------