

# Autorapport (gratis versie)

## SKODA OCTAVIA

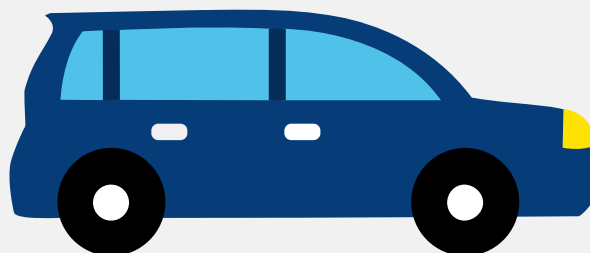

Het kenteken 56-HLB-4 hoort bij een Skoda Octavia. Deze auto (sedan) werd toegelaten op 06-01-2009. De APK is geldig tot 06-01-2022. Het lege gewicht is 1.240 kg en de maximale toegestane massa is 1.925 kg.

### Inhoudsopgave

<u>1. Algemeen</u>	<u>7. Eigenschappen</u>
<u>2. Uiterlijk</u>	<u>8. Carrosserie</u>
<u>3. Fiscaal</u>	<u>9. Afmetingen</u>
<u>4. Historie</u>	<u>10. Massa</u>
<u>5. Status</u>	<u>11. Trekkracht</u>
<u>6. Motor</u>	

## 1. Algemeen

Merk	Skoda
Model	Octavia
Handelsbenaming	Octavia
Type	1Z
Variant	AACAXAX01
Uitvoering	NFM6FM6AJ008
Typegoedkeuringsnummer	E11*2001/116*0230*29
Fabrikant	Skoda Auto A.s.
<a href="#">Bekijk volledig autorapport</a>	
<a href="#">Verkoop uw auto</a>	

## 2. Uiterlijk

Soort	Auto
Inrichting	Sedan
Kleur	Grijs
<a href="#">Check schadeverleden</a>	

## 3. Fiscaal

Catalogusprijs	€ 25.320
BPM tarief	€ 4.882
<a href="#">Check huidige waarde</a>	

## 4. Historie

Datum eerste toelating	06-01-2009
Datum afgifte Nederland	06-01-2009

APK vervaldatum	06-01-2022
-----------------	------------

[Bekijk vorige eigenaren](#)[Controleer APK-historie](#)

## 5. Status

Terugroepactie	Nee
----------------	-----

Verzekerd	Nee
-----------	-----

Geïmporteerd	Nee
--------------	-----

Geëxporteerd	Ja
--------------	----

Taxi	Nee
------	-----

[Goedkope autoverzekering](#)

## 6. Motor

Motorcode	CAX
-----------	-----

Aantal cilinders	4
------------------	---

Cilinderinhoud	1.390 cm <sup>3</sup>
----------------	-----------------------

Topsnelheid	203 km/u
-------------	----------

Versnellingsbak	Handgeschakeld
-----------------	----------------

Versnellingen	6
---------------	---

## 7. Eigenschappen

Aantal zitplaatsen	5
--------------------	---

Aantal wielen	4
---------------	---

Aantal deuren	4
---------------	---

## 8. Carrosserie

Categorie	M1
-----------	----

Plaats chassisnummer

Op r. schroefveerkoker onder motorkap

## 9. Afmetingen

Wielbasis

258 cm

## 10. Massa

Leeg gewicht

1.240 kg

Rijklaar gewicht

1.340 kg

Technisch limiet massa

1.925 kg

Wettelijk limiet massa

1.925 kg

Maximum massa samenstelling

3.125 kg

## 11. Trekkracht

Maximaal trekgewicht ongeremd

600 kg

Maximaal trekgewicht geremd

1.200 kg