

Autorapport (gratis versie)

TOYOTA LANDCRUISER CUSTOMWAGON 4.2 TD ATM

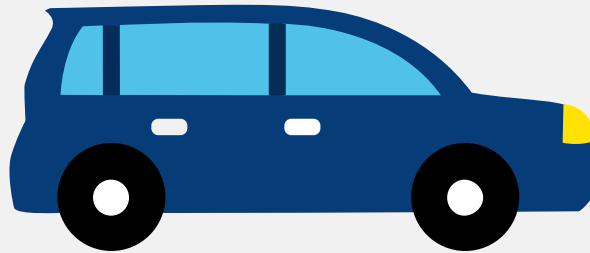

Het kenteken 55-XF-HP hoort bij een Toyota Landcruiser Customwagon 4.2 Td Atm. Deze auto (stationwagen) werd toegelaten op 11-11-1992. De APK is geldig tot 24-02-2027. Het lege gewicht is 2.260 kg en de maximale toegestane massa is 2.960 kg.

Inhoudsopgave

1. Algemeen	8. Eigenschappen
2. Uiterlijk	9. Carrosserie
3. Fiscaal	10. Afmetingen
4. Historie	11. Massa
5. Status	12. Trekkracht
6. Motor	13. As #1
7. Brandstof #1	14. As #2

1. Algemeen

Merk	Toyota
Model	Landcruiser Customwagon 4.2 Td Atm
Handelsbenaming	Landcruiser Customwagon 4.2 Td Atm
Bekijk volledig autorapport	
Verkoop je auto zonder stress	

2. Uiterlijk

Soort	Auto
Inrichting	Stationwagen
Kleur	Grijs
Check schadeverleden	

3. Fiscaal

BPM tarief	€ 12.821
------------	----------

4. Historie

Datum eerste toelating	11-11-1992
Datum afgifte Nederland	11-11-1992
Datum laatste tenaamstelling	08-02-2025
APK vervaldatum	24-02-2027
Bekijk vorige eigenaren	
Controleer APK-historie	

5. Status

Terugroepactie	Nee
----------------	-----

Verzekerd	Ja
Geïmporteerd	Nee
Geëxporteerd	Nee
Taxi	Nee

Goedkope autoverzekering

6. Motor

Aantal cilinders	6
Cilinderinhoud	4.164 cm ³

Controleer kilometerstand

7. Brandstof #1

Brandstof-nummer	1
Brandstof	Diesel
Emissieklasse	1
Vermogen	123,00 kW (168 pk)
Geluidsniveau stationair	86 dB(A)
Geluidsniveau toerental	2.700 dB(A)

8. Eigenschappen

Aantal wielen	4
Aantal deuren	4

9. Carrosserie

Carrosserie-nummer	1
Categorie	M1
Type	AC

Type omschrijving	Stationwagen
Plaats chassisnummer	Tegen r. balk a. vooras

10. Afmetingen

Wielbasis	285 cm
-----------	--------

11. Massa

Leeg gewicht	2.260 kg
Rijklaar gewicht	2.360 kg
Technisch limiet massa	2.960 kg
Wettelijk limiet massa	2.960 kg

12. Trekkracht

Maximaal trekgewicht ongeremd	750 kg
Maximaal trekgewicht geremd	4.000 kg

13. As #1

As-nummer	1
Plaatscode	Voor
Technisch limiet	1.500 kg
Wettelijk limiet	1.500 kg
Spoorbreedte	158 cm

14. As #2

As-nummer	2
Plaatscode	Achter
Technisch limiet	1.850 kg
Wettelijk limiet	1.850 kg

Spoorbreedte

158 cm