

Autorapport

MINI 1000 E S6

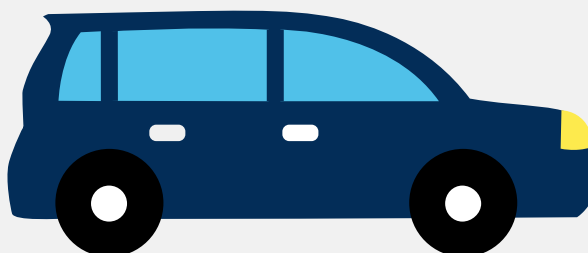

Het kenteken 55-JL-KJ hoort bij een Mini 1000 E S6. Deze auto (sedan) werd toegelaten op 28-05-1984. Het lege gewicht is 620 kg en de maximale toegestane massa is 1.000 kg.

Inhoudsopgave

<u>1. Algemeen</u>	<u>7. Eigenschappen</u>
<u>2. Uiterlijk</u>	<u>8. Carrosserie</u>
<u>3. Historie</u>	<u>9. Afmetingen</u>
<u>4. Status</u>	<u>10. Massa</u>
<u>5. Motor</u>	<u>11. Trekkracht</u>
<u>6. Brandstof #1</u>	

1. Algemeen

Merk	Mini
Model	1000 E S6
Handelsbenaming	1000 E S6
Bekijk volledig autorapport	
Verkoop uw auto	

2. Uiterlijk

Vorm	Auto
Soort	Personenauto
Inrichting	Sedan
Kleur	Zwart
Check schadeverleden	
Laat schade repareren	

3. Historie

Datum eerste toelating	28-05-1984
Datum afgifte Nederland	30-05-2002
Datum laatste tenaamstelling	02-10-2015
Bekijk vorige eigenaren	

4. Status

Wacht op keuring	Nee
Terugroepactie	Nee
Verzekerd	Ja
Geïmporteerd	Ja

Geëxporteerd	Ja
Taxi	Nee

[Controleer APK-historie](#)[Vind de goedkoopste verzekering](#)

5. Motor

Aantal cilinders	4
Cilinderinhoud	998 cm ³

[Controleer kilometerstand](#)[Bekijk onderdelen van deze auto](#)

6. Brandstof #1

Brandstof-nummer	1
Brandstof	Benzine
Vermogen	31.00 kW (42 pk)
Geluidsniveau stationair	87 dB(A)
Geluidsniveau toerental	3.937 dB(A)

7. Eigenschappen

Aantal wielen	4
Aantal deuren	2

[Vind de goedkoopste banden](#)

8. Carrosserie

Carrosserie-nummer	1
Categorie	M1
Type	AA

Type omschrijving	Sedan
Plaats chassisnummer	Midden in watergoot onder motorkap

9. Afmetingen

Wielbasis	203 cm
-----------	--------

10. Massa

Leeg gewicht	620 kg
Rijklaar gewicht	720 kg
Technisch limiet massa	1.000 kg
Wettelijk limiet massa	1.000 kg

11. Trekkracht

Maximaal trekgewicht (ongeremd)	250 kg
Maximaal trekgewicht (geremd)	406 kg