

Brommobielrapport (gratis versie)

JDM ABACA

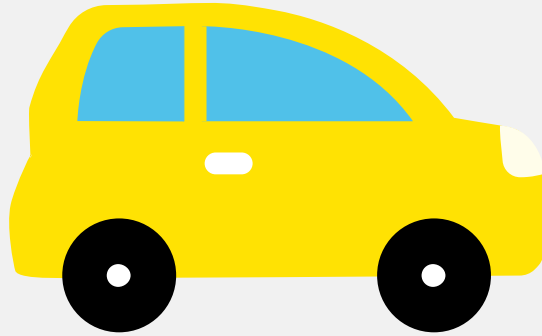

Het kenteken 51-DKX-2 hoort bij een Jdm Abaca. Deze brommobiel werd toegelaten op 16-04-2014. Het lege gewicht is 349 kg en de maximale toegestane massa is 650 kg.

Inhoudsopgave

1. Algemeen	6. Brandstof #1
2. Uiterlijk	7. Eigenschappen
3. Historie	8. Carrosserie
4. Status	9. Afmetingen
5. Motor	10. Massa

1. Algemeen

Merk	Jdm
Model	Abaca
Handelsbenaming	Abaca
Type	09
Variant	Y2
Uitvoering	DB
Typegoedkeuringsnummer	E9*2002/24*0028*01
Fabrikant	S.a. Simpa
Bekijk volledig brommobielrapport	

2. Uiterlijk

Soort	Brommobiel
-------	------------

3. Historie

Datum eerste toelating	16-04-2014
Datum afgifte Nederland	16-04-2014
Datum laatste tenaamstelling	01-04-2023
Bekijk vorige eigenaren	

4. Status

Terugroepactie	Nee
Verzekerd	Ja
Geïmporteerd	Nee
Geëxporteerd	Nee
Taxi	Nee

Goedkope brommobielverzekering

5. Motor

Motorcode	2TNE 68-DM
Aantal cilinders	2
Cilinderinhoud	523 cm ³
Snelheid beperking	45 km/u

6. Brandstof #1

Brandstof-nummer	1
Brandstof	Diesel
Vermogen	4,00 kW (5 pk)
Geluidsniveau stationair	81 dB(A)
Geluidsniveau toerental	2.400 dB(A)

7. Eigenschappen

Aantal zitplaatsen	2
Aantal wielen	4

8. Carrosserie

Categorie	L6
Categorie toevoeging	E
Plaats chassisnummer	R. tegen balk v. vooras

9. Afmetingen

Wielbasis	188 cm
-----------	--------

10. Massa

Leeg gewicht	349 kg
Technisch limiet massa	650 kg
Wettelijk limiet massa	650 kg