

Autorapport (gratis versie)

OPEL ASTRA

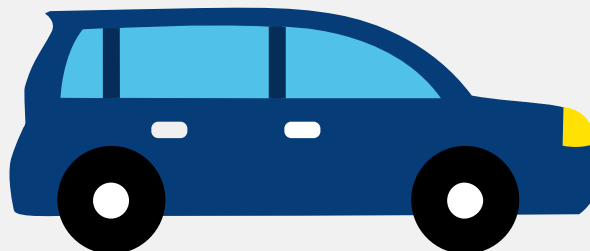

Het kenteken 50-ZTF-8 hoort bij een Opel Astra. Deze auto (mpv) werd toegelaten op 31-01-2013. De APK is geldig tot 09-02-2025. Het lege gewicht is 1.293 kg en de maximale toegestane massa is 1.935 kg.

Inhoudsopgave

<u>1. Algemeen</u>	<u>8. Eigenschappen</u>
<u>2. Uiterlijk</u>	<u>9. Carrosserie</u>
<u>3. Fiscaal</u>	<u>10. Afmetingen</u>
<u>4. Historie</u>	<u>11. Massa</u>
<u>5. Status</u>	<u>12. Trekkkracht</u>
<u>6. Motor</u>	<u>13. As #1</u>
<u>7. Brandstof #1</u>	<u>14. As #2</u>

1. Algemeen

Merk	Opel
Model	Astra
Handelsbenaming	Astra
Type	P-J
Variant	CADAA11
Uitvoering	BA1J1JDWA5
Typegoedkeuringsnummer	E1*2007/46*0141*11
Fabrikant	Adam Opel Ag
Bekijk volledig autorapport	
Verkoop uw auto	

2. Uiterlijk

Soort	Auto
Inrichting	Mpv
Kleur	Wit
Check schadeverleden	

3. Fiscaal

Catalogusprijs	€ 26.839
BPM tarief	€ 5.375
Check huidige waarde	

4. Historie

Datum eerste toelating	31-01-2013
Datum afgifte Nederland	31-01-2013

Datum laatste tenaamstelling	14-09-2017
------------------------------	------------

APK vervaldatum	09-02-2025
-----------------	------------

[Bekijk vorige eigenaren](#)[Controleer APK-historie](#)

5. Status

Terugroepactie	Nee
----------------	-----

Verzekerd	Ja
-----------	----

Geïmporteerd	Nee
--------------	-----

Geëxporteerd	Nee
--------------	-----

Taxi	Nee
------	-----

[Goedkope autoverzekering](#)

6. Motor

Motorcode	A14NET
-----------	--------

Aantal cilinders	4
------------------	---

Cilinderinhoud	1.362 cm ³
----------------	-----------------------

Versnellingsbak	M
-----------------	---

Versnellingen	6
---------------	---

[Controleer kilometerstand](#)

7. Brandstof #1

Brandstof-nummer	1
------------------	---

Brandstof	Benzine
-----------	---------

Emissieklasse	5
---------------	---

Vermogen	88,00 kW (120 pk)
----------	-------------------

Brandstofverbruik in stad NEDC	7,9 liter/100 km (12,7 km/liter)
--------------------------------	----------------------------------

Brandstofverbruik op snelweg NEDC	4,7 liter/100 km (21,3 km/liter)
Brandstofverbruik gecombineerd NEDC	5,9 liter/100 km (16,9 km/liter)
CO2-uitstoot gecombineerd NEDC	138 g/km
Milieuklasse licht	715/2007*566/2011a
Geluidsniveau stationair	79 dB(A)
Geluidsniveau toerental	3.750 dB(A)

8. Eigenschappen

Aantal zitplaatsen	5
Aantal wielen	4
Aantal deuren	5

9. Carrosserie

Carrosserie-nummer	1
Categorie	M1
Type	AF
Type omschrijving	Multipurpose vehicle (mpv)
Plaats chassisnummer	By bodemplaat r. voorzitting

10. Afmetingen

Lengte	442 cm
Wielbasis	269 cm

11. Massa

Leeg gewicht	1.293 kg
Rijklaar gewicht	1.393 kg
Technisch limiet massa	1.935 kg

Wettelijk limiet massa	1.935 kg
Maximum massa samenstelling	3.295 kg

12. Trekkracht

Maximaal trekgewicht ongeremd	680 kg
Maximaal trekgewicht geremd	1.300 kg

13. As #1

As-nummer	1
Technisch limiet	1.035 kg
Wettelijk limiet	1.035 kg
Spoorbreedte	154 cm

14. As #2

As-nummer	2
Technisch limiet	920 kg
Wettelijk limiet	920 kg
Spoorbreedte	155 cm