

Autorapport (gratis versie)

JAGUAR JAGUAR XF

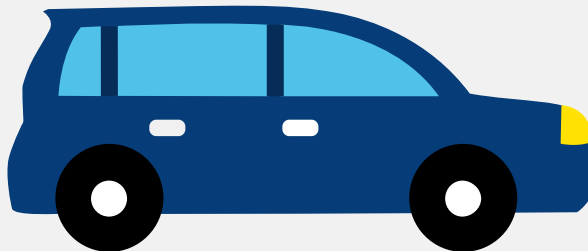

Het kenteken 48-PLH-6 hoort bij een Jaguar Jaguar Xf. Deze auto (sedan) werd toegelaten op 03-05-2010. De APK is geldig tot 11-05-2024. Het lege gewicht is 1.745 kg en de maximale toegestane massa is 2.360 kg.

Inhoudsopgave

1. Algemeen	8. Eigenschappen
2. Uiterlijk	9. Carrosserie
3. Fiscaal	10. Afmetingen
4. Historie	11. Massa
5. Status	12. Trekkracht
6. Motor	13. As #1
7. Brandstof #1	14. As #2

1. Algemeen

Merk	Jaguar
Model	Jaguar Xf
Handelsbenaming	Jaguar Xf
Type	CC9
Variant	G
Uitvoering	501
Typegoedkeuringsnummer	E11*2001/116*0323*02
Fabrikant	Jaguar Cars Limited
Bekijk volledig autorapport	
Verkoop uw auto	

2. Uiterlijk

Soort	Auto
Inrichting	Sedan
Kleur	Zwart
Check schadeverleden	

3. Fiscaal

Catalogusprijs	€ 85.335
BPM tarief	€ 15.116
Check huidige waarde	

4. Historie

Datum eerste toelating	03-05-2010
Datum afgifte Nederland	17-02-2011

Datum laatste tenaamstelling	22-12-2023
------------------------------	------------

APK vervaldatum	11-05-2024
-----------------	------------

[Bekijk vorige eigenaren](#)[Controleer APK-historie](#)

5. Status

Terugroepactie	Nee
----------------	-----

Verzekerd	Ja
-----------	----

Geïmporteerd	Ja
--------------	----

Geëxporteerd	Nee
--------------	-----

Taxi	Nee
------	-----

[Ontdek land van herkomst](#)[Goedkope autoverzekering](#)

6. Motor

Motorcode	306DT
-----------	-------

Aantal cilinders	6
------------------	---

Cilinderinhoud	2.993 cm ³
----------------	-----------------------

Versnellingsbak	Automaat
-----------------	----------

Versnellingen	6
---------------	---

[Controleer kilometerstand](#)

7. Brandstof #1

Brandstof-nummer	1
------------------	---

Brandstof	Diesel
-----------	--------

Emissieklasse	5
---------------	---

Vermogen	202,00 kW (275 pk)
----------	--------------------

Brandstofverbruik in stad NEDC	9,5 liter/100 km (10,5 km/liter)
Brandstofverbruik op snelweg NEDC	5,5 liter/100 km (18,2 km/liter)
Brandstofverbruik gecombineerd NEDC	6,8 liter/100 km (14,7 km/liter)
CO2-uitstoot gecombineerd NEDC	179 g/km
Milieuklasse licht	715/2007*692/2008a
Uitstoot deeltjes licht NEDC	0.00091 g/km
Roetuitstoot NEDC	0.5 g/km
Geluidsniveau stationair	76 dB(A)
Geluidsniveau toerental	3.000 dB(A)

8. Eigenschappen

Aantal zitplaatsen	5
Aantal wielen	4
Aantal deuren	4

9. Carrosserie

Carrosserie-nummer	1
Categorie	M1
Type	AA
Type omschrijving	Sedan
Plaats chassisnummer	R. bodemplaat a. achterzitting

10. Afmetingen

Lengte	496 cm
Wielbasis	291 cm

11. Massa

Leeg gewicht	1.745 kg
Rijklaar gewicht	1.845 kg
Technisch limiet massa	2.360 kg
Wettelijk limiet massa	2.360 kg
Maximum massa samenstelling	4.210 kg

12. Trekkracht

Maximaal trekgewicht ongeremd	750 kg
Maximaal trekgewicht geremd	1.850 kg

13. As #1

As-nummer	1
Technisch limiet	1.215 kg
Wettelijk limiet	1.215 kg
Spoorbreedte	156 cm

14. As #2

As-nummer	2
Technisch limiet	1.215 kg
Wettelijk limiet	1.215 kg
Spoorbreedte	161 cm