

Autorapport (gratis versie)

OPEL INSIGNIA SPORTS TOURER

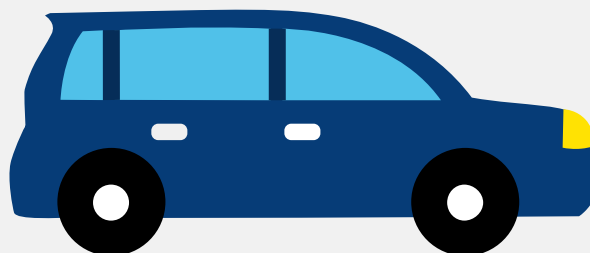

Het kenteken 47-KDK-5 hoort bij een Opel Insignia Sports Tourer. Deze auto (stationwagen) werd toegelaten op 20-10-2009. De APK is geldig tot 30-03-2025. Het lege gewicht is 1.513 kg en de maximale toegestane massa is 2.170 kg.

Inhoudsopgave

1. Algemeen	8. Eigenschappen
2. Uiterlijk	9. Carrosserie
3. Fiscaal	10. Afmetingen
4. Historie	11. Massa
5. Status	12. Trekkkracht
6. Motor	13. As #1
7. Brandstof #1	14. As #2

1. Algemeen

Merk	Opel
Model	Insignia Sports Tourer
Handelsbenaming	Insignia Sports Tourer
Type	0G-A
Variant	FC11
Uitvoering	1A02C2BBFGE5
Typegoedkeuringsnummer	E1*2001/116*0475*06
Fabrikant	Adam Opel Ag
Bekijk volledig autorapport	
Verkoop uw auto	

2. Uiterlijk

Soort	Auto
Inrichting	Stationwagen
Kleur	Zwart
Check schadeverleden	

3. Fiscaal

Catalogusprijs	€ 32.899
BPM tarief	€ 6.774
Check huidige waarde	

4. Historie

Datum eerste toelating	20-10-2009
Datum afgifte Nederland	20-10-2009

Datum laatste tenaamstelling	24-05-2023
APK vervaldatum	30-03-2025

[Bekijk vorige eigenaren](#)

[Controleer APK-historie](#)

5. Status

Terugroepactie	Nee
Verzekerd	Ja
Geïmporteerd	Nee
Geëxporteerd	Nee
Taxi	Nee

[Goedkope autoverzekering](#)

6. Motor

Motorcode	A18XER
Aantal cilinders	4
Cilinderinhoud	1.796 cm ³
Versnellingsbak	M
Versnellingen	6

[Controleer kilometerstand](#)

7. Brandstof #1

Brandstof-nummer	1
Brandstof	Benzine
Emissieklasse	5
Vermogen	103,00 kW (140 pk)
Brandstofverbruik in stad NEDC	10,6 liter/100 km (9,4 km/liter)

Brandstofverbruik op snelweg NEDC	6,2 liter/100 km (16,1 km/liter)
Brandstofverbruik gecombineerd NEDC	7,8 liter/100 km (12,8 km/liter)
CO ₂ -uitstoot gecombineerd NEDC	183 g/km
Milieuklasse licht	715/2007*692/2008a
Geluidsniveau stationair	77 dB(A)
Geluidsniveau toerental	3.750 dB(A)

8. Eigenschappen

Aantal zitplaatsen	5
Aantal wielen	4
Aantal deuren	4

9. Carrosserie

Carrosserie-nummer	1
Categorie	M1
Type	AC
Type omschrijving	Stationwagen
Plaats chassisnummer	R. schutbord

10. Afmetingen

Lengte	491 cm
Wielbasis	274 cm

11. Massa

Leeg gewicht	1.513 kg
Rijklaar gewicht	1.613 kg
Technisch limiet massa	2.170 kg

Wettelijk limiet massa	2.170 kg
------------------------	----------

Maximum massa samenstelling	3.505 kg
-----------------------------	----------

12. Trekracht

Maximaal trekgewicht ongeremd	750 kg
-------------------------------	--------

Maximaal trekgewicht geremd	1.350 kg
-----------------------------	----------

13. As #1

As-nummer	1
-----------	---

Technisch limiet	1.020 kg
------------------	----------

Wettelijk limiet	1.020 kg
------------------	----------

Spoorbreedte	159 cm
--------------	--------

14. As #2

As-nummer	2
-----------	---

Technisch limiet	1.180 kg
------------------	----------

Wettelijk limiet	1.180 kg
------------------	----------

Spoorbreedte	159 cm
--------------	--------