

Autorapport (gratis versie)

MERCEDES-BENZ 350 GD TURBO STATIONWAGEN LANG

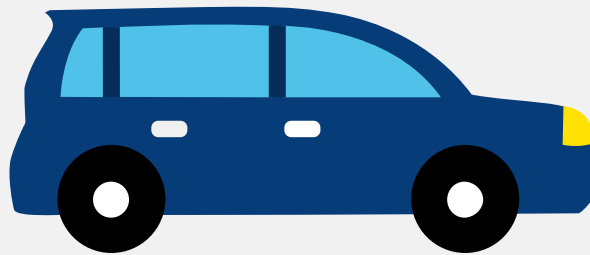

Het kenteken 42-STS-9 hoort bij een Mercedes-benz 350 Gd Turbo Stationwagen Lang. Deze auto (stationwagen) werd toegelaten op 21-04-1995. De APK is geldig tot 13-12-2024. Het lege gewicht is 2.255 kg en de maximale toegestane massa is 2.950 kg.

Inhoudsopgave

1. Algemeen	8. Eigenschappen
2. Uiterlijk	9. Carrosserie
3. Fiscaal	10. Afmetingen
4. Historie	11. Massa
5. Status	12. Trekkracht
6. Motor	13. As #1
7. Brandstof #1	14. As #2

1. Algemeen

Merk	Mercedes-benz
Model	350 Gd Turbo Stationwagen Lang
Handelsbenaming	350 Gd Turbo Stationwagen Lang
Bekijk volledig autorapport	
Verkoop uw auto	

2. Uiterlijk

Soort	Auto
Inrichting	Stationwagen
Kleur	Blauw
Check schadeverleden	

3. Fiscaal

BPM tarief	€ 23.199
------------	----------

4. Historie

Datum eerste toelating	21-04-1995
Datum afgifte Nederland	01-12-2014
Datum laatste tenaamstelling	27-11-2023
APK vervaldatum	13-12-2024
Bekijk vorige eigenaren	
Controleer APK-historie	

5. Status

Terugroepactie	Nee
----------------	-----

Verzekerd	Nee
Geïmporteerd	Ja
Geëxporteerd	Nee
Taxi	Nee
Ontdek land van herkomst	
Goedkope autoverzekering	

6. Motor

Aantal cilinders	6
Cilinderinhoud	3.449 cm ³
Controleer kilometerstand	

7. Brandstof #1

Brandstof-nummer	1
Brandstof	Diesel
Emissieklasse	1
Vermogen	130,00 kW (177 pk)
CO ₂ -uitstoot gecombineerd NEDC	262 g/km
Geluidsniveau stationair	88 dB(A)
Geluidsniveau toerental	3.000 dB(A)

8. Eigenschappen

Aantal zitplaatsen	5
Aantal wielen	4
Aantal deuren	5

9. Carrosserie

Carrosserie-nummer	1
Categorie	M1
Type	AC
Type omschrijving	Stationwagen
Plaats chassisnummer	Tegen r. balk 040 cm a. vooras

10. Afmetingen

Wielbasis	285 cm
-----------	--------

11. Massa

Leeg gewicht	2.255 kg
Rijklaar gewicht	2.355 kg
Technisch limiet massa	2.950 kg
Wettelijk limiet massa	2.950 kg
Maximum massa samenstelling	6.450 kg

12. Trekkracht

Maximaal trekgewicht ongeremd	750 kg
Maximaal trekgewicht geremd	3.500 kg

13. As #1

As-nummer	1
Plaatscode	Voor
Technisch limiet	1.410 kg
Wettelijk limiet	1.410 kg
Spoorbreedte	148 cm

14. As #2

As-nummer	2
Plaatscode	Achter
Technisch limiet	1.800 kg
Wettelijk limiet	1.800 kg
Spoorbreedte	148 cm