

Autorapport (gratis versie)

HONDA INTEGRA

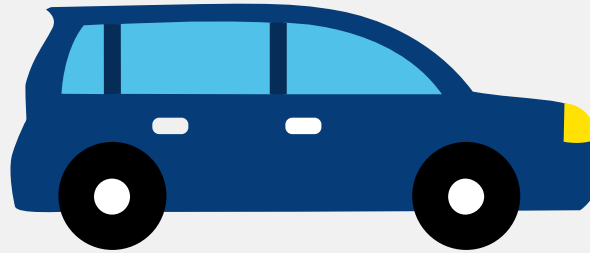

Het kenteken 40-SBK-6 hoort bij een Honda Integra. Deze auto (coupe) werd toegelaten op 01-07-2001. De APK is geldig tot 12-06-2024. Het lege gewicht is 1.179 kg en de maximale toegestane massa is 1.400 kg.

Inhoudsopgave

1. Algemeen	8. Eigenschappen
2. Uiterlijk	9. Carrosserie
3. Fiscaal	10. Afmetingen
4. Historie	11. Massa
5. Status	12. As #1
6. Motor	13. As #2
7. Brandstof #1	

1. Algemeen

Merk	Honda
Model	Integra
Handelsbenaming	Integra
Bekijk volledig autorapport	
Verkoop uw auto	

2. Uiterlijk

Soort	Auto
Inrichting	Coupe
Kleur	Zwart
Check schadeverleden	

3. Fiscaal

BPM tarief	€ 6.377
Check huidige waarde	

4. Historie

Datum eerste toelating	01-07-2001
Datum afgifte Nederland	29-08-2011
Datum laatste tenaamstelling	19-11-2011
APK vervaldatum	12-06-2024
Bekijk vorige eigenaren	
Controleer APK-historie	

5. Status

Terugroepactie	Nee
Verzekerd	Nee
Geïmporteerd	Ja
Geëxporteerd	Nee
Taxi	Nee
Ontdek land van herkomst	
Goedkope autoverzekering	

6. Motor

Aantal cilinders	4
Cilinderinhoud	1.990 cm ³
Controleer kilometerstand	

7. Brandstof #1

Brandstof-nummer	1
Brandstof	Benzine
Emissieklasse	3
Vermogen	164,00 kW (223 pk)
CO ₂ -uitstoot gecombineerd NEDC	223 g/km

8. Eigenschappen

Aantal zitplaatsen	4
Aantal wielen	4
Aantal deuren	2

9. Carrosserie

Carrosserie-nummer	1
--------------------	---

Categorie	M1
Type	AD
Type omschrijving	Coupe
Plaats chassisnummer	Schutbord motorruimte

10. Afmetingen

Wielbasis	257 cm
-----------	--------

11. Massa

Leeg gewicht	1.179 kg
Rijklaar gewicht	1.279 kg
Technisch limiet massa	1.400 kg
Wettelijk limiet massa	1.400 kg

12. As #1

As-nummer	1
Plaatscode	Voor
Technisch limiet	570 kg
Wettelijk limiet	570 kg
Spoorbreedte	148 cm

13. As #2

As-nummer	2
Plaatscode	Achter
Technisch limiet	830 kg
Wettelijk limiet	830 kg
Spoorbreedte	148 cm