

Autorapport (gratis versie)

MERCEDES-BENZ 280 GE STATIONWAGEN 2850

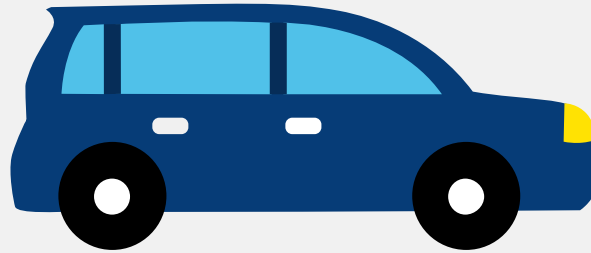

Het kenteken 37-PK-NP hoort bij een Mercedes-benz 280 Ge Stationwagen 2850. Deze auto (terreinvoertuig) werd toegelaten op 12-12-1979. De APK is geldig tot 30-09-2016. Het lege gewicht is 2.079 kg.

Inhoudsopgave

1. Algemeen	9. Eigenschappen
2. Uiterlijk	10. Carrosserie
3. Fiscaal	11. Afmetingen
4. Historie	12. Massa
5. Status	13. Trekkkracht
6. Motor	14. As #1
7. Brandstof #1	15. As #2
8. Brandstof #2	

1. Algemeen

Merk	Mercedes-benz
Model	280 Ge Stationwagen 2850
Handelsbenaming	280 Ge Stationwagen 2850
Bekijk volledig autorapport	
Verkoop je auto zonder stress	

2. Uiterlijk

Soort	Auto
Inrichting	Terreinvoertuig
Kleur	Groen
Check schadeverleden	

3. Fiscaal

BPM tarief	€ 7.845
------------	---------

4. Historie

Datum eerste toelating	12-12-1979
Datum afgifte Nederland	29-11-2004
Datum laatste tenaamstelling	31-10-2014
APK vervaldatum	30-09-2016
Bekijk vorige eigenaren	
Controleer APK-historie	

5. Status

Terugroepactie	Nee
----------------	-----

Verzekerd	Nee
Geïmporteerd	Ja
Geëxporteerd	Nee
Taxi	Nee
Ontdek land van herkomst	
Goedkope autoverzekering	

6. Motor

Aantal cilinders	6
Controleer kilometerstand	

7. Brandstof #1

Brandstof-nummer	1
Brandstof	Lpg
Emissieklasse	0
Vermogen	115,00 kW (157 pk)

8. Brandstof #2

Brandstof-nummer	2
Brandstof	Benzine
Emissieklasse	0
Vermogen	115,00 kW (157 pk)

9. Eigenschappen

Aantal wielen	4
Aantal deuren	5

10. Carrosserie

Categorie	M1
Plaats chassisnummer	Tegen r. balk 030 cm a. vooras

11. Afmetingen

Wielbasis	285 cm
-----------	--------

12. Massa

Leeg gewicht	2.079 kg
Rijklaar gewicht	2.179 kg

13. Trekkkracht

Maximaal trekgewicht ongeremd	750 kg
Maximaal trekgewicht geremd	2.800 kg

14. As #1

As-nummer	1
Plaatscode	Voor
Spoorbreedte	143 cm

15. As #2

As-nummer	2
Plaatscode	Achter
Spoorbreedte	143 cm