

Autorapport (gratis versie)

ALFA ROMEO ALFA ROMEO 156 SPORT WAGON

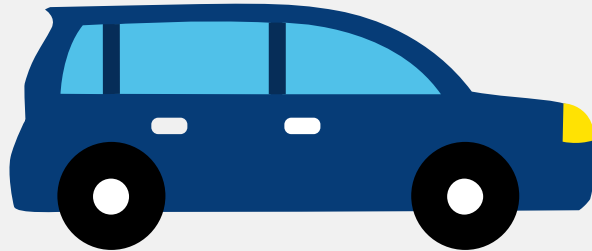

Het kenteken 36-RF-VL hoort bij een Alfa Romeo Alfa Romeo 156 Sport Wagon. Deze auto (stationwagen) werd toegelaten op 09-03-2005. De APK is geldig tot 23-09-2024. Het lege gewicht is 1.290 kg en de maximale toegestane massa is 1.830 kg.

Inhoudsopgave

1. Algemeen	8. Eigenschappen
2. Uiterlijk	9. Carrosserie
3. Fiscaal	10. Afmetingen
4. Historie	11. Massa
5. Status	12. Trekkracht
6. Motor	13. As #1
7. Brandstof #1	14. As #2

1. Algemeen

Merk	Alfa Romeo
Model	Alfa Romeo 156 Sport Wagon
Handelsbenaming	Alfa Romeo 156 Sport Wagon
Variant	B3100
Uitvoering	37H
Typegoedkeuringsnummer	E3*98/14*0034*16
Fabrikant	Fca Italy Spa
Bekijk volledig autorapport	
Verkoop uw auto	

2. Uiterlijk

Soort	Auto
Inrichting	Stationwagen
Kleur	Grijs
Check schadeverleden	

3. Fiscaal

BPM tarief	€ 7.094
Check huidige waarde	

4. Historie

Datum eerste toelating	09-03-2005
Datum afgifte Nederland	09-03-2005
Datum laatste tenaamstelling	08-07-2022
APK vervaldatum	23-09-2024

[Bekijk vorige eigenaren](#)[Controleer APK-historie](#)

5. Status

Terugroepactie	Nee
Verzekerd	Ja
Geïmporteerd	Nee
Geëxporteerd	Nee
Taxi	Nee

[Goedkope autoverzekering](#)

6. Motor

Motorcode	AR32205
Aantal cilinders	4
Cilinderinhoud	1.747 cm ³
Versnellingsbak	M
Versnellingen	5

[Controleer kilometerstand](#)

7. Brandstof #1

Brandstof-nummer	1
Brandstof	Benzine
Emissieklasse	3
Vermogen	103,00 kW (140 pk)
Brandstofverbruik in stad NEDC	12,2 liter/100 km (8,2 km/liter)
Brandstofverbruik op snelweg NEDC	6,5 liter/100 km (15,4 km/liter)
Brandstofverbruik gecombineerd NEDC	8,6 liter/100 km (11,6 km/liter)

CO2-uitstoot gecombineerd NEDC	205 g/km
Milieuklasse licht	70/220*1999/102a
Geluidsniveau rijdend	72 dB(A)
Geluidsniveau stationair	84 dB(A)
Geluidsniveau toerental	4.875 dB(A)

8. Eigenschappen

Aantal zitplaatsen	5
Aantal wielen	4
Aantal deuren	4

9. Carrosserie

Carrosserie-nummer	1
Categorie	M1
Type	AC
Type omschrijving	Stationwagen
Plaats chassisnummer	Op r. schroefveerkoker onder motorkap

10. Afmetingen

Lengte	444 cm
Wielbasis	260 cm

11. Massa

Leeg gewicht	1.290 kg
Rijklaar gewicht	1.390 kg
Technisch limiet massa	1.830 kg
Wettelijk limiet massa	1.830 kg

Maximum massa samenstelling	3.130 kg
-----------------------------	----------

12. Trekkracht

Maximaal trekgewicht ongeremd	500 kg
Maximaal trekgewicht geremd	1.300 kg

13. As #1

As-nummer	1
Technisch limiet	990 kg
Wettelijk limiet	990 kg
Spoorbreedte	152 cm

14. As #2

As-nummer	2
Technisch limiet	950 kg
Wettelijk limiet	950 kg
Spoorbreedte	151 cm