

Autorapport (gratis versie)

LAND ROVER FREELANDER 2.0 TD4 AUTOMATIC 3-DEURS

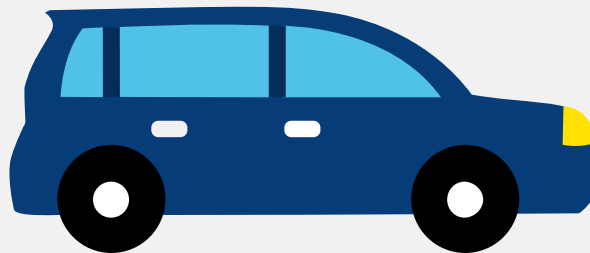

Het kenteken 30-SFJ-1 hoort bij een Land Rover Freelander 2.0 Td4 Automatic 3-deurs. Deze auto (stationwagen) werd toegelaten op 19-04-2004. De APK is geldig tot 07-02-2025. Het lege gewicht is 1.620 kg en de maximale toegestane massa is 2.080 kg.

Inhoudsopgave

1. Algemeen	8. Eigenschappen
2. Uiterlijk	9. Carrosserie
3. Fiscaal	10. Afmetingen
4. Historie	11. Massa
5. Status	12. Trekkracht
6. Motor	13. As #1
7. Brandstof #1	14. As #2

1. Algemeen

Merk	Land Rover
Model	Freelander 2.0 Td4 Automatic 3-deurs
Handelsbenaming	Freelander 2.0 Td4 Automatic 3-deurs
Bekijk volledig autorapport	
Verkoop uw auto	

2. Uiterlijk

Soort	Auto
Inrichting	Stationwagen
Kleur	Groen
Check schadeverleden	

3. Fiscaal

BPM tarief	€ 11.097
Check huidige waarde	

4. Historie

Datum eerste toelating	19-04-2004
Datum afgifte Nederland	19-04-2004
Datum laatste tenaamstelling	02-02-2022
APK vervaldatum	07-02-2025
Bekijk vorige eigenaren	
Controleer APK-historie	

5. Status

Terugroepactie	Nee
Verzekerd	Ja
Geïmporteerd	Nee
Geëxporteerd	Nee
Taxi	Nee

[Goedkope autoverzekering](#)

6. Motor

Aantal cilinders	4
Cilinderinhoud	1.950 cm ³

[Controleer kilometerstand](#)

7. Brandstof #1

Brandstof-nummer	1
Brandstof	Diesel
Emissieklasse	3
Vermogen	80,00 kW (109 pk)
CO ₂ -uitstoot gecombineerd NEDC	240 g/km
Uitstoot deeltjes licht NEDC	0.044 g/km
Geluidsniveau stationair	80 dB(A)
Geluidsniveau toerental	3.000 dB(A)

8. Eigenschappen

Aantal zitplaatsen	5
Aantal wielen	4
Aantal deuren	3

9. Carrosserie

Carrosserie-nummer	1
Categorie	M1
Type	AC
Type omschrijving	Stationwagen
Plaats chassisnummer	R. tegen schutbord onder motorkap

10. Afmetingen

Wielbasis	256 cm
-----------	--------

11. Massa

Leeg gewicht	1.620 kg
Rijklaar gewicht	1.720 kg
Technisch limiet massa	2.080 kg
Wettelijk limiet massa	2.080 kg
Maximum massa samenstelling	4.080 kg

12. Trekkracht

Maximaal trekgewicht ongeremd	750 kg
Maximaal trekgewicht geremd	2.000 kg

13. As #1

As-nummer	1
Plaatscode	Voor
Technisch limiet	1.100 kg
Wettelijk limiet	1.100 kg
Spoorbreedte	153 cm

14. As #2

As-nummer	2
Plaatscode	Achter
Technisch limiet	1.120 kg
Wettelijk limiet	1.120 kg
Spoorbreedte	154 cm