

Autorapport (gratis versie)

ALFA ROMEO ALFA ROMEO 156 SPORT WAGON

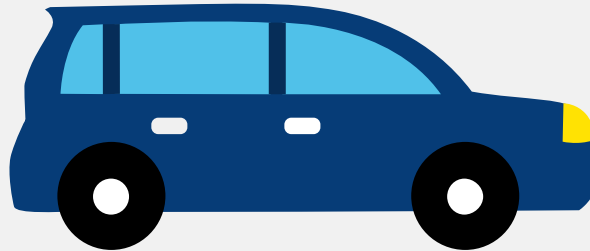

Het kenteken 25-RG-BB hoort bij een Alfa Romeo Alfa Romeo 156 Sport Wagon. Deze auto (stationwagen) werd toegelaten op 11-03-2005. De APK is geldig tot 30-11-2022. Het lege gewicht is 1.330 kg en de maximale toegestane massa is 1.850 kg.

Inhoudsopgave

<u>1. Algemeen</u>	<u>8. Eigenschappen</u>
<u>2. Uiterlijk</u>	<u>9. Carrosserie</u>
<u>3. Fiscaal</u>	<u>10. Afmetingen</u>
<u>4. Historie</u>	<u>11. Massa</u>
<u>5. Status</u>	<u>12. Trekkkracht</u>
<u>6. Motor</u>	<u>13. As #1</u>
<u>7. Brandstof #1</u>	<u>14. As #2</u>

1. Algemeen

Merk	Alfa Romeo
Model	Alfa Romeo 156 Sport Wagon
Handelsbenaming	Alfa Romeo 156 Sport Wagon
Variant	BXE00
Uitvoering	61E
Typegoedkeuringsnummer	E3*98/14*0034*16
Fabrikant	Fca Italy Spa
Bekijk volledig autorapport	
Verkoop uw auto	

2. Uiterlijk

Soort	Auto
Inrichting	Stationwagen
Kleur	Grijs
Check schadeverleden	

3. Fiscaal

BPM tarief	€ 10.173
Check huidige waarde	

4. Historie

Datum eerste toelating	11-03-2005
Datum afgifte Nederland	11-03-2005
APK vervaldatum	30-11-2022
Bekijk vorige eigenaren	

Controleer APK-historie

5. Status

Terugroepactie	Nee
Verzekerd	Nee
Geïmporteerd	Nee
Geëxporteerd	Ja
Taxi	Nee
Goedkope autoverzekering	

6. Motor

Motorcode	192A5000
Aantal cilinders	4
Cilinderinhoud	1.910 cm³
Versnellingsbak	M
Versnellingen	6

7. Brandstof #1

Brandstof-nummer	1
Brandstof	Diesel
Emissieklasse	3
Vermogen	103,00 kW (140 pk)
Brandstofverbruik in stad NEDC	8,2 liter/100 km (12,2 km/liter)
Brandstofverbruik op snelweg NEDC	4,8 liter/100 km (20,8 km/liter)
Brandstofverbruik gecombineerd NEDC	6,1 liter/100 km (16,4 km/liter)
CO2-uitstoot gecombineerd NEDC	161 g/km
Milieuklasse licht	70/220*2002/80a

Uitstoot deeltjes licht NEDC	0.042 g/km
Roetuitstoot NEDC	1.19 g/km
Geluidsniveau rijdend	73 dB(A)
Geluidsniveau stationair	79 dB(A)
Geluidsniveau toerental	3.000 dB(A)

8. Eigenschappen

Aantal zitplaatsen	5
Aantal wielen	4
Aantal deuren	4

9. Carrosserie

Carrosserie-nummer	1
Categorie	M1
Type	AC
Type omschrijving	Stationwagen
Plaats chassisnummer	Op r. schroefveerkoker onder motorkap

10. Afmetingen

Lengte	444 cm
Wielbasis	260 cm

11. Massa

Leeg gewicht	1.330 kg
Rijklaar gewicht	1.430 kg
Technisch limiet massa	1.850 kg
Wettelijk limiet massa	1.850 kg

Maximum massa samenstelling	3.150 kg
-----------------------------	----------

12. Trekkracht

Maximaal trekgewicht ongeremd	500 kg
Maximaal trekgewicht geremd	1.300 kg

13. As #1

As-nummer	1
Technisch limiet	990 kg
Wettelijk limiet	990 kg
Spoorbreedte	152 cm

14. As #2

As-nummer	2
Technisch limiet	950 kg
Wettelijk limiet	950 kg
Spoorbreedte	151 cm