

Autorapport (gratis versie)

ALFA ROMEO ALFA ROMEO 156 SPORT WAGON

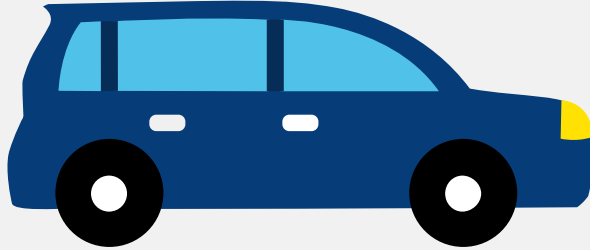

Het kenteken 25-RF-TN hoort bij een Alfa Romeo Alfa Romeo 156 Sport Wagon. Deze auto (stationwagen) werd toegelaten op 10-03-2005. De APK is geldig tot 01-11-2024. Het lege gewicht is 1.310 kg en de maximale toegestane massa is 1.850 kg.

Inhoudsopgave

1. Algemeen	8. Eigenschappen
2. Uiterlijk	9. Carrosserie
3. Fiscaal	10. Afmetingen
4. Historie	11. Massa
5. Status	12. Trekkracht
6. Motor	13. As #1
7. Brandstof #1	14. As #2

1. Algemeen

Merk	Alfa Romeo
Model	Alfa Romeo 156 Sport Wagon
Handelsbenaming	Alfa Romeo 156 Sport Wagon
Variant	BXA01
Uitvoering	55F
Typegoedkeuringsnummer	E3*98/14*0034*16
Fabrikant	Fca Italy Spa
Bekijk volledig autorapport	
Verkoop uw auto	

2. Uiterlijk

Soort	Auto
Inrichting	Stationwagen
Kleur	Zwart
Check schadeverleden	

3. Fiscaal

BPM tarief	€ 8.836
Check huidige waarde	

4. Historie

Datum eerste toelating	10-03-2005
Datum afgifte Nederland	10-03-2005
Datum laatste tenaamstelling	21-10-2022
APK vervaldatum	01-11-2024

[Bekijk vorige eigenaren](#)[Controleer APK-historie](#)

5. Status

Terugroepactie	Nee
Verzekerd	Ja
Geïmporteerd	Nee
Geëxporteerd	Nee
Taxi	Nee

[Goedkope autoverzekering](#)

6. Motor

Motorcode	937A1000
Aantal cilinders	4
Cilinderinhoud	1.970 cm ³
Versnellingsbak	M
Versnellingen	5

[Controleer kilometerstand](#)

7. Brandstof #1

Brandstof-nummer	1
Brandstof	Benzine
Emissieklasse	3
Vermogen	122,00 kW (166 pk)
Brandstofverbruik in stad NEDC	12,5 liter/100 km (8,0 km/liter)
Brandstofverbruik op snelweg NEDC	6,8 liter/100 km (14,7 km/liter)
Brandstofverbruik gecombineerd NEDC	8,9 liter/100 km (11,2 km/liter)

CO2-uitstoot gecombineerd NEDC	212 g/km
Milieuklasse licht	70/220*2001/100a
Geluidsniveau rijdend	73 dB(A)
Geluidsniveau stationair	80 dB(A)
Geluidsniveau toerental	4.800 dB(A)

8. Eigenschappen

Aantal zitplaatsen	5
Aantal wielen	4
Aantal deuren	4

9. Carrosserie

Carrosserie-nummer	1
Categorie	M1
Type	AC
Type omschrijving	Stationwagen
Plaats chassisnummer	Op r. schroefveerkoker onder motorkap

10. Afmetingen

Lengte	444 cm
Wielbasis	260 cm

11. Massa

Leeg gewicht	1.310 kg
Rijklar gewicht	1.410 kg
Technisch limiet massa	1.850 kg
Wettelijk limiet massa	1.850 kg

Maximum massa samenstelling	3.150 kg
-----------------------------	----------

12. Trekkraft

Maximaal trekgewicht ongeremd	500 kg
-------------------------------	--------

Maximaal trekgewicht geremd	1.300 kg
-----------------------------	----------

13. As #1

As-nummer	1
-----------	---

Technisch limiet	990 kg
------------------	--------

Wettelijk limiet	990 kg
------------------	--------

Spoorbreedte	152 cm
--------------	--------

14. As #2

As-nummer	2
-----------	---

Technisch limiet	950 kg
------------------	--------

Wettelijk limiet	950 kg
------------------	--------

Spoorbreedte	151 cm
--------------	--------