

Autorapport (gratis versie)

SUZUKI WAGON R

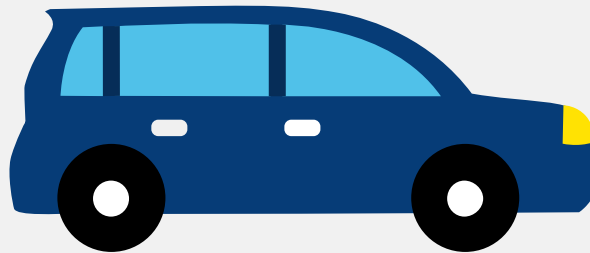

Het kenteken 21-LD-HB hoort bij een Suzuki Wagon R. Deze auto (stationwagen) werd toegelaten op 25-11-2002. De APK is geldig tot 05-05-2025. Het lege gewicht is 956 kg en de maximale toegestane massa is 1.460 kg.

Inhoudsopgave

1. Algemeen	8. Eigenschappen
2. Uiterlijk	9. Carrosserie
3. Fiscaal	10. Afmetingen
4. Historie	11. Massa
5. Status	12. Trekkkracht
6. Motor	13. As #1
7. Brandstof #1	14. As #2

1. Algemeen

Merk	Suzuki
Model	Wagon R
Handelsbenaming	Wagon R
Variant	A53S
Uitvoering	6 (M/T)
Typegoedkeuringsnummer	E4*98/14*0042*06
Fabrikant	Magyar Suzuki Corporation Ltd.
Bekijk volledig autorapport	
Verkoop uw auto	

2. Uiterlijk

Soort	Auto
Inrichting	Stationwagen
Kleur	Blauw
Check schadeverleden	

3. Fiscaal

BPM tarief	€ 2.010
Check huidige waarde	

4. Historie

Datum eerste toelating	25-11-2002
Datum afgifte Nederland	25-11-2002
Datum laatste tenaamstelling	03-05-2023
APK vervaldatum	05-05-2025

[Bekijk vorige eigenaren](#)[Controleer APK-historie](#)

5. Status

Terugroepactie	Nee
Verzekerd	Ja
Geïmporteerd	Nee
Geëxporteerd	Nee
Taxi	Nee

[Goedkope autoverzekering](#)

6. Motor

Motorcode	G13BB
Aantal cilinders	4
Cilinderinhoud	1.298 cm ³
Versnellingsbak	M
Versnellingen	5

[Controleer kilometerstand](#)

7. Brandstof #1

Brandstof-nummer	1
Brandstof	Benzine
Emissieklasse	3
Vermogen	56,00 kW (76 pk)
Brandstofverbruik in stad NEDC	8,4 liter/100 km (11,9 km/liter)
Brandstofverbruik op snelweg NEDC	5,3 liter/100 km (18,9 km/liter)
Brandstofverbruik gecombineerd NEDC	6,4 liter/100 km (15,6 km/liter)

CO2-uitstoot gecombineerd NEDC	152 g/km
Milieuklasse licht	70/220*2001/1a
Geluidsniveau rijdend	72 dB(A)
Geluidsniveau stationair	84 dB(A)
Geluidsniveau toerental	4.125 dB(A)

8. Eigenschappen

Aantal zitplaatsen	5
Aantal wielen	4
Aantal deuren	4

9. Carrosserie

Carrosserie-nummer	1
Categorie	M1
Type	AC
Type omschrijving	Stationwagen
Plaats chassisnummer	Midden op schutbord onder motorkap

10. Afmetingen

Wielbasis	236 cm
-----------	--------

11. Massa

Leeg gewicht	956 kg
Rijklar gewicht	1.056 kg
Technisch limiet massa	1.460 kg
Wettelijk limiet massa	1.460 kg
Maximum massa samenstelling	2.260 kg

12. Trekkracht

Maximaal trekgewicht ongeremd	350 kg
Maximaal trekgewicht geremd	800 kg

13. As #1

As-nummer	1
Technisch limiet	757 kg
Wettelijk limiet	757 kg
Spoorbreedte	142 cm

14. As #2

As-nummer	2
Technisch limiet	750 kg
Wettelijk limiet	750 kg
Spoorbreedte	139 cm