

Autorapport (gratis versie)

VOLKSWAGEN LUPO

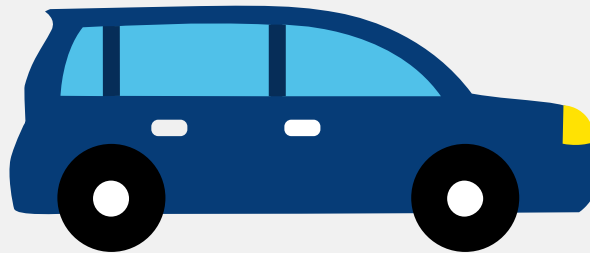

Het kenteken 16-ZG-PK hoort bij een Volkswagen Lupo. Deze auto (hatchback) werd toegelaten op 23-01-2002. De APK is geldig tot 18-05-2024. Het lege gewicht is 910 kg en de maximale toegestane massa is 1.370 kg.

Inhoudsopgave

1. Algemeen	8. Eigenschappen
2. Uiterlijk	9. Carrosserie
3. Fiscaal	10. Afmetingen
4. Historie	11. Massa
5. Status	12. Trekkracht
6. Motor	13. As #1
7. Brandstof #1	14. As #2

1. Algemeen

Merk	Volkswagen
Model	Lupo
Handelsbenaming	Lupo
Bekijk volledig autorapport	
Verkoop uw auto	

2. Uiterlijk

Soort	Auto
Inrichting	Hatchback
Kleur	Zwart
Check schadeverleden	

3. Fiscaal

BPM tarief	€ 1.878
Check huidige waarde	

4. Historie

Datum eerste toelating	23-01-2002
Datum afgifte Nederland	30-01-2008
Datum laatste tenaamstelling	17-07-2023
APK vervaldatum	18-05-2024
Bekijk vorige eigenaren	
Controleer APK-historie	

5. Status

Terugroepactie	Nee
Verzekerd	Ja
Geïmporteerd	Ja
Geëxporteerd	Nee
Taxi	Nee
Ontdek land van herkomst	
Goedkope autoverzekering	

6. Motor

Aantal cilinders	4
Cilinderinhoud	999 cm ³
Controleer kilometerstand	

7. Brandstof #1

Brandstof-nummer	1
Brandstof	Benzine
Emissieklasse	3
Vermogen	37,00 kW (50 pk)

8. Eigenschappen

Aantal zitplaatsen	4
Aantal wielen	4
Aantal deuren	2

9. Carrosserie

Carrosserie-nummer	1
Categorie	M1

Type	AB
Type omschrijving	Hatchback
Plaats chassisnummer	Schutbord motorruimte

10. Afmetingen

Wielbasis	231 cm
-----------	--------

11. Massa

Leeg gewicht	910 kg
Rijklaar gewicht	1.010 kg
Technisch limiet massa	1.370 kg
Wettelijk limiet massa	1.370 kg

12. Trekkracht

Maximaal trekgewicht ongeremd	450 kg
Maximaal trekgewicht geremd	650 kg

13. As #1

As-nummer	1
Plaatscode	Voor
Technisch limiet	740 kg
Wettelijk limiet	740 kg
Spoorbreedte	139 cm

14. As #2

As-nummer	2
Plaatscode	Achter
Technisch limiet	690 kg

Wettelijk limiet	690 kg
Spoorbreedte	140 cm