

Autorapport

MINI 1000 MAYFAIR K9

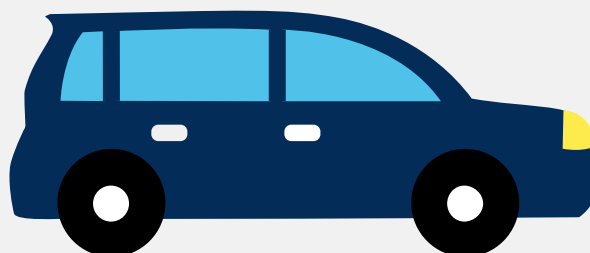

Het kenteken 15-NK-NL hoort bij een Mini 1000 Mayfair K9. Deze auto (sedan) werd toegelaten op 13-08-1990. De APK is geldig tot 25-11-2011. Het lege gewicht is 620 kg en de maximale toegestane massa is 1.000 kg.

Inhoudsopgave

<u>1. Algemeen</u>	<u>8. Eigenschappen</u>
<u>2. Uiterlijk</u>	<u>9. Carrosserie</u>
<u>3. Fiscaal</u>	<u>10. Afmetingen</u>
<u>4. Historie</u>	<u>11. Massa</u>
<u>5. Status</u>	<u>12. Trekkracht</u>
<u>6. Motor</u>	<u>13. As #1</u>
<u>7. Brandstof #1</u>	<u>14. As #2</u>

1. Algemeen

Merk	Mini
Model	1000 Mayfair K9
Handelsbenaming	1000 Mayfair K9
Bekijk volledig autorapport	
Verkoop uw auto	

2. Uiterlijk

Vorm	Auto
Soort	Personenauto
Inrichting	Sedan
Kleur	Zwart
Check schadeverleden	
Laat schade repareren	

3. Fiscaal

BPM tarief	€ 862,-
Check huidige waarde	

4. Historie

Datum eerste toelating	13-08-1990
Datum afgifte Nederland	29-10-2003
Datum laatste tenaamstelling	18-07-2011
APK vervaldatum	25-11-2011
Bekijk vorige eigenaren	

5. Status

Terugroepactie	Nee
Verzekerd	Nee
Geïmporteerd	Ja
Geëxporteerd	Nee
Taxi	Nee
Controleer APK-historie	
Vind de goedkoopste verzekering	

6. Motor

Aantal cilinders	4
Cilinderinhoud	998 cm ³
Controleer kilometerstand	
Bekijk onderdelen van deze auto	

7. Brandstof #1

Brandstof-nummer	1
Brandstof	Benzine
Vermogen	30.00 kW (41 pk)
Geluidsniveau stationair	87 dB(A)
Geluidsniveau toerental	3.937 dB(A)

8. Eigenschappen

Aantal wielen	4
Aantal deuren	2
Vind de goedkoopste banden	

9. Carrosserie

Carrosserie-nummer	1
Categorie	M1
Type	AA
Type omschrijving	Sedan
Plaats chassisnummer	Midden in watergoot onder motorkap

10. Afmetingen

Wielbasis	203 cm
-----------	--------

11. Massa

Leeg gewicht	620 kg
Rijklaar gewicht	720 kg
Technisch limiet massa	1.000 kg
Wettelijk limiet massa	1.000 kg

12. Trekkraft

Maximaal trekgewicht (ongeremd)	200 kg
Maximaal trekgewicht (geremd)	406 kg

13. As #1

As-nummer	1
Plaatscode	Voor
Wettelijk limiet	530 kg
Spoorbreedte	124 cm

14. As #2

As-nummer	2
-----------	---

Plaatscode	Achter
Wettelijk limiet	480 kg
Spoorbreedte	121 cm