

# Autorapport (gratis versie)

## VOLKSWAGEN POLO

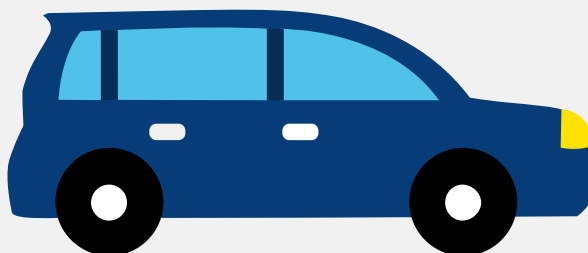

Het kenteken 14-DT-VX hoort bij een Volkswagen Polo. Deze auto (stationwagen) werd toegelaten op 05-01-2000. De APK is geldig tot 04-06-2022. Het lege gewicht is 1.062 kg en de maximale toegestane massa is 1.547 kg.

### Inhoudsopgave

<u>1. Algemeen</u>	<u>7. Eigenschappen</u>
<u>2. Uiterlijk</u>	<u>8. Carrosserie</u>
<u>3. Fiscaal</u>	<u>9. Afmetingen</u>
<u>4. Historie</u>	<u>10. Massa</u>
<u>5. Status</u>	<u>11. Trekkracht</u>
<u>6. Motor</u>	

## 1. Algemeen

Merk	Volkswagen
Model	Polo
Handelsbenaming	Polo
Variant	SEALMX01
Uitvoering	SGFM5850284
Typegoedkeuringsnummer	E9*93/81*0008*08
Fabrikant	Volkswagen Ag
<a href="#">Bekijk volledig autorapport</a>	
<a href="#">Verkoop uw auto</a>	

## 2. Uiterlijk

Soort	Auto
Inrichting	Stationwagen
Kleur	Groen
<a href="#">Check schadeverleden</a>	

## 3. Fiscaal

BPM tarief	€ 3.072
<a href="#">Check huidige waarde</a>	

## 4. Historie

Datum eerste toelating	05-01-2000
Datum afgifte Nederland	05-01-2000
APK vervaldatum	04-06-2022
<a href="#">Bekijk vorige eigenaren</a>	

Controleer APK-historie

5. Status

Terugroepactie	Nee
Verzekerd	Nee
Geïmporteerd	Nee
Geëxporteerd	Ja
Taxi	Nee
Goedkope autoverzekering	

6. Motor

Motorcode	ALM
Aantal cilinders	4
Cilinderinhoud	1.598 cm³
Topsnelheid	167 km/u
Versnellingsbak	Handgeschakeld
Versnellingen	5

7. Eigenschappen

Aantal zitplaatsen	5
Aantal wielen	4
Aantal deuren	4

8. Carrosserie

Categorie	M1
Plaats chassisnummer	Midden op schutbord onder motorkap

## 9. Afmetingen

Lengte	414 cm
Wielbasis	244 cm

## 10. Massa

Leeg gewicht	1.062 kg
Rijklaar gewicht	1.162 kg
Technisch limiet massa	1.547 kg
Wettelijk limiet massa	1.547 kg
Maximum massa samenstelling	2.347 kg

## 11. Trekkracht

Maximaal trekgewicht ongeremd	500 kg
Maximaal trekgewicht geremd	800 kg