

Autorapport (gratis versie)

ALFA ROMEO ALFA ROMEO 159 SPORTWAGON

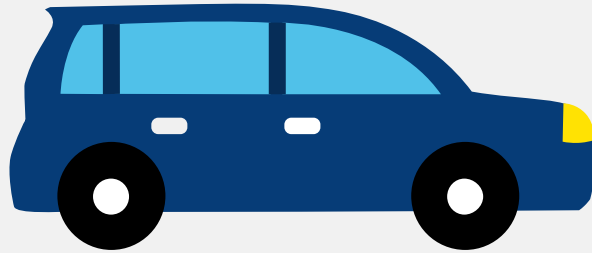

Het kenteken 12-LJF-9 hoort bij een Alfa Romeo Alfa Romeo 159 Sportwagon. Deze auto (stationwagen) werd toegelaten op 29-04-2010. De APK is geldig tot 08-02-2025. Het lege gewicht is 1.455 kg en de maximale toegestane massa is 2.030 kg.

Inhoudsopgave

1. Algemeen	8. Eigenschappen
2. Uiterlijk	9. Carrosserie
3. Fiscaal	10. Afmetingen
4. Historie	11. Massa
5. Status	12. Trekkracht
6. Motor	13. As #1
7. Brandstof #1	14. As #2

1. Algemeen

Merk	Alfa Romeo
Model	Alfa Romeo 159 Sportwagon
Handelsbenaming	Alfa Romeo 159 Sportwagon
Type	939
Variant	BXN1B
Uitvoering	53
Typegoedkeuringsnummer	E3*2001/116*0212*18
Fabrikant	Fca Italy Spa
Bekijk volledig autorapport	
Verkoop uw auto	

2. Uiterlijk

Soort	Auto
Inrichting	Stationwagen
Kleur	Zwart
Check schadeverleden	

3. Fiscaal

Catalogusprijs	€ 37.845
BPM tarief	€ 9.397
Check huidige waarde	

4. Historie

Datum eerste toelating	29-04-2010
Datum afgifte Nederland	29-04-2010

Datum laatste tenaamstelling	22-11-2019
------------------------------	------------

APK vervaldatum	08-02-2025
-----------------	------------

[Bekijk vorige eigenaren](#)[Controleer APK-historie](#)

5. Status

Terugroepactie	Nee
----------------	-----

Verzekerd	Ja
-----------	----

Geïmporteerd	Nee
--------------	-----

Geëxporteerd	Nee
--------------	-----

Taxi	Nee
------	-----

[Goedkope autoverzekering](#)

6. Motor

Motorcode	939B1000
-----------	----------

Aantal cilinders	4
------------------	---

Cilinderinhoud	1.742 cm ³
----------------	-----------------------

Versnellingsbak	M
-----------------	---

Versnellingen	6
---------------	---

[Controleer kilometerstand](#)

7. Brandstof #1

Brandstof-nummer	1
------------------	---

Brandstof	Benzine
-----------	---------

Emissieklasse	5
---------------	---

Vermogen	147,00 kW (200 pk)
----------	--------------------

Brandstofverbruik in stad NEDC	12,0 liter/100 km (8,3 km/liter)
--------------------------------	----------------------------------

Brandstofverbruik op snelweg NEDC	6,2 liter/100 km (16,1 km/liter)
Brandstofverbruik gecombineerd NEDC	8,3 liter/100 km (12,0 km/liter)
CO2-uitstoot gecombineerd NEDC	194 g/km
Milieuklasse licht	715/2007*692/2008a
Geluidsniveau rijdend	73 dB(A)
Geluidsniveau stationair	76 dB(A)
Geluidsniveau toerental	3.750 dB(A)

8. Eigenschappen

Aantal zitplaatsen	5
Aantal wielen	4
Aantal deuren	4

9. Carrosserie

Carrosserie-nummer	1
Categorie	M1
Type	AC
Type omschrijving	Stationwagen
Plaats chassisnummer	R. op bodemplaat by voorzitting

10. Afmetingen

Lengte	466 cm
Wielbasis	270 cm

11. Massa

Leeg gewicht	1.455 kg
Rijklaar gewicht	1.555 kg

Technisch limiet massa	2.030 kg
Wettelijk limiet massa	2.030 kg
Maximum massa samenstelling	3.530 kg

12. Trekkraft

Maximaal trekgewicht ongeremd	500 kg
Maximaal trekgewicht geremd	1.500 kg

13. As #1

As-nummer	1
Technisch limiet	1.100 kg
Wettelijk limiet	1.100 kg
Spoorbreedte	159 cm

14. As #2

As-nummer	2
Technisch limiet	1.050 kg
Wettelijk limiet	1.050 kg
Spoorbreedte	158 cm