

Autorapport (gratis versie)

MERCEDES-BENZ VITO 111 CDI

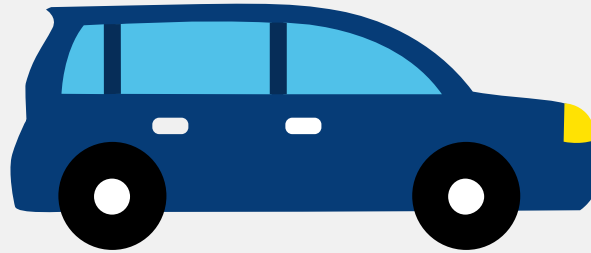

Het kenteken 12-GPN-6 hoort bij een Mercedes-benz Vito 111 Cdi. Deze auto (mpv) werd toegelaten op 08-08-2008. De APK is geldig tot 26-10-2021. Het lege gewicht is 1.740 kg en de maximale toegestane massa is 2.940 kg.

Inhoudsopgave

1. Algemeen	7. Eigenschappen
2. Uiterlijk	8. Carrosserie
3. Fiscaal	9. Afmetingen
4. Historie	10. Massa
5. Status	11. Trekkkracht
6. Motor	

1. Algemeen

Merk	Mercedes-benz
Model	Vito 111 Cdi
Handelsbenaming	Vito 111 Cdi
Variant	ZKBHL
Uitvoering	3E6C2A1
Typegoedkeuringsnummer	E9*2001/116*0048*11
Fabrikant	Daimler Ag
Bekijk volledig autorapport	
Verkoop uw auto	

2. Uiterlijk

Soort	Auto
Inrichting	Mpv
Kleur	Grijs
Check schadeverleden	

3. Fiscaal

Catalogusprijs	€ 56.631
BPM tarief	€ 18.316
Check huidige waarde	

4. Historie

Datum eerste toelating	08-08-2008
Datum afgifte Nederland	08-08-2008
APK vervaldatum	26-10-2021

[Bekijk vorige eigenaren](#)[Controleer APK-historie](#)

5. Status

Terugroepactie	Ja
Verzekerd	Nee
Geïmporteerd	Nee
Geëxporteerd	Ja
Taxi	Nee

[Goedkope autoverzekering](#)

6. Motor

Motorcode	646.980
Aantal cilinders	4
Cilinderinhoud	2.148 cm ³
Topsnelheid	164 km/u
Versnellingsbak	Automaat
Versnellingen	5

7. Eigenschappen

Aantal zitplaatsen	9
Aantal wielen	4

8. Carrosserie

Categorie	M1
Plaats chassisnummer	Midden tegen schutbord onder motorkap

9. Afmetingen

Wielbasis	343 cm
-----------	--------

10. Massa

Leeg gewicht	1.740 kg
Rijklaar gewicht	1.840 kg
Technisch limiet massa	2.940 kg
Wettelijk limiet massa	2.940 kg
Maximum massa samenstelling	4.770 kg

11. Trekkracht

Maximaal trekgewicht ongeremd	750 kg
Maximaal trekgewicht geremd	2.000 kg