

Autorapport (gratis versie)

FORD B-MAX

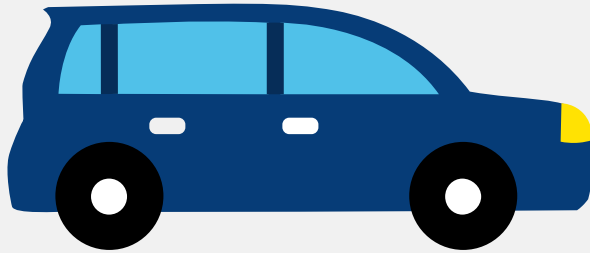

Het kenteken 11-ZSV-9 hoort bij een Ford B-max. Deze auto (mpv) werd toegelaten op 31-01-2013. De APK is geldig tot 28-10-2024. Het lege gewicht is 1.179 kg en de maximale toegestane massa is 1.760 kg.

Inhoudsopgave

1. Algemeen	8. Eigenschappen
2. Uiterlijk	9. Carrosserie
3. Fiscaal	10. Afmetingen
4. Historie	11. Massa
5. Status	12. Trekkracht
6. Motor	13. As #1
7. Brandstof #1	14. As #2

1. Algemeen

Merk	Ford
Model	B-max
Handelsbenaming	B-max
Type	JK8
Variant	SFJA1K
Uitvoering	5ABALR
Typegoedkeuringsnummer	E9*2007/46*0092*02
Fabrikant	Ford Werke Gmbh
Bekijk volledig autorapport	
Verkoop uw auto	

2. Uiterlijk

Soort	Auto
Inrichting	Mpv
Kleur	Zwart
Check schadeverleden	

3. Fiscaal

Catalogusprijs	€ 22.145
BPM tarief	€ 2.375
Check huidige waarde	

4. Historie

Datum eerste toelating	31-01-2013
Datum afgifte Nederland	31-01-2013

Datum laatste tenaamstelling	02-09-2016
------------------------------	------------

APK vervaldatum	28-10-2024
-----------------	------------

[Bekijk vorige eigenaren](#)[Controleer APK-historie](#)

5. Status

Terugroepactie	Nee
----------------	-----

Verzekerd	Ja
-----------	----

Geïmporteerd	Nee
--------------	-----

Geëxporteerd	Nee
--------------	-----

Taxi	Nee
------	-----

[Goedkope autoverzekering](#)

6. Motor

Motorcode	SFJA
-----------	------

Aantal cilinders	3
------------------	---

Cilinderinhoud	998 cm ³
----------------	---------------------

Versnellingsbak	M
-----------------	---

Versnellingen	5
---------------	---

[Controleer kilometerstand](#)

7. Brandstof #1

Brandstof-nummer	1
------------------	---

Brandstof	Benzine
-----------	---------

Emissieklasse	5
---------------	---

Vermogen	74,00 kW (101 pk)
----------	-------------------

Brandstofverbruik in stad NEDC	6,0 liter/100 km (16,7 km/liter)
--------------------------------	----------------------------------

Brandstofverbruik op snelweg NEDC	4,2 liter/100 km (23,8 km/liter)
Brandstofverbruik gecombineerd NEDC	4,9 liter/100 km (20,4 km/liter)
CO2-uitstoot gecombineerd NEDC	114 g/km
Milieuklasse licht	715/2007*566/2011j
Uitstoot deeltjes licht NEDC	0.00167 g/km
Geluidsniveau stationair	74 dB(A)
Geluidsniveau toerental	3.750 dB(A)

8. Eigenschappen

Aantal zitplaatsen	5
Aantal wielen	4
Aantal deuren	4

9. Carrosserie

Carrosserie-nummer	1
Categorie	M1
Type	AF
Type omschrijving	Multipurpose vehicle (mpv)
Plaats chassisnummer	R. bodemplaat onder voorzitting

10. Afmetingen

Lengte	408 cm
Wielbasis	249 cm

11. Massa

Leeg gewicht	1.179 kg
Rijklaar gewicht	1.279 kg

Technisch limiet massa	1.760 kg
Wettelijk limiet massa	1.760 kg
Maximum massa samenstelling	2.510 kg

12. Trekkraft

Maximaal trekgewicht ongeremd	635 kg
Maximaal trekgewicht geremd	750 kg

13. As #1

As-nummer	1
Technisch limiet	900 kg
Wettelijk limiet	900 kg
Spoorbreedte	149 cm

14. As #2

As-nummer	2
Technisch limiet	925 kg
Wettelijk limiet	925 kg
Spoorbreedte	148 cm