

Autorapport (gratis versie)

LAND ROVER 90 COUNTY

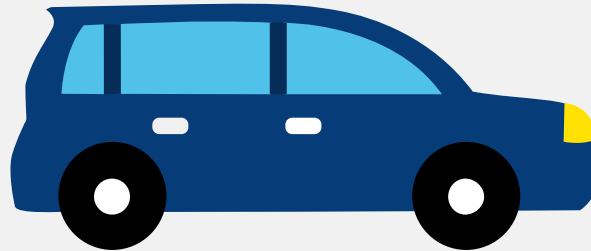

Het kenteken 10-RSR-7 hoort bij een Land Rover 90 County. Deze auto (stationwagen) werd toegelaten op 10-05-1984. De APK is geldig tot 16-10-2016. Het lege gewicht is 1.622 kg en de maximale toegestane massa is 2.400 kg.

Inhoudsopgave

1. Algemeen	8. Carrosserie
2. Uiterlijk	9. Afmetingen
3. Historie	10. Massa
4. Status	11. Trekkraft
5. Motor	12. As #1
6. Brandstof #1	13. As #2
7. Eigenschappen	

1. Algemeen

Merk	Land Rover
Model	90 County
Handelsbenaming	90 County
Bekijk volledig autorapport	
Verkoop je auto zonder stress	

2. Uiterlijk

Soort	Auto
Inrichting	Stationwagen
Kleur	Blauw
Tweede kleur	Grijs
Check schadeverleden	

3. Historie

Datum eerste toelating	10-05-1984
Datum afgifte Nederland	14-07-2011
Datum laatste tenaamstelling	14-07-2011
APK vervaldatum	16-10-2016
Bekijk vorige eigenaren	
Controleer APK-historie	

4. Status

Terugroepactie	Nee
Verzekerd	Ja
Geïmporteerd	Ja

Geëxporteerd	Nee
--------------	-----

Taxi	Nee
------	-----

[Ontdek land van herkomst](#)[Goedkope autoverzekering](#)

5. Motor

Aantal cilinders	4
------------------	---

Cilinderinhoud	2.286 cm ³
----------------	-----------------------

[Controleer kilometerstand](#)

6. Brandstof #1

Brandstof-nummer	1
------------------	---

Brandstof	Benzine
-----------	---------

Emissieklasse	0
---------------	---

Vermogen	55,00 kW (75 pk)
----------	------------------

7. Eigenschappen

Aantal zitplaatsen	7
--------------------	---

Aantal wielen	4
---------------	---

Aantal deuren	3
---------------	---

8. Carrosserie

Carrosserie-nummer	1
--------------------	---

Categorie	M1
-----------	----

Categorie toevoeging	G
----------------------	---

Type	AC
------	----

Type omschrijving	Stationwagen
-------------------	--------------

Plaats chassisnummer

R. balk v. vooras

9. Afmetingen

Wielbasis

236 cm

10. Massa

Leeg gewicht

1.622 kg

Rijklaar gewicht

1.722 kg

Technisch limiet massa

2.400 kg

Wettelijk limiet massa

2.400 kg

Maximum massa samenstelling

5.900 kg

11. Trekkracht

Maximaal trekgewicht ongeremd

750 kg

Maximaal trekgewicht geremd

3.500 kg

12. As #1

As-nummer

1

Plaatscode

Voor

Technisch limiet

1.200 kg

Wettelijk limiet

1.200 kg

Spoorbreedte

149 cm

13. As #2

As-nummer

2

Plaatscode

Achter

Technisch limiet

1.380 kg

Wettelijk limiet

1.380 kg

Spoorbreedte

149 cm