

Autorapport (gratis versie)

MERCEDES-BENZ E 240

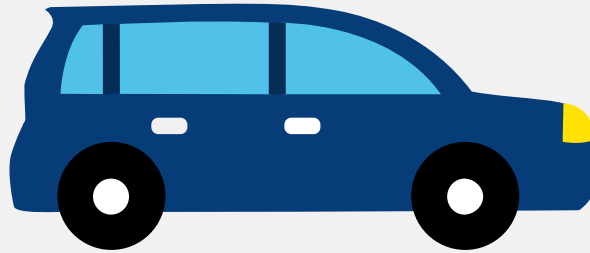

Het kenteken 07-HV-JF hoort bij een Mercedes-benz E 240. Deze auto (stationwagen) werd toegelaten op 02-01-2002. De APK is geldig tot 29-03-2025. Het lege gewicht is 1.600 kg en de maximale toegestane massa is 2.260 kg.

Inhoudsopgave

<u>1. Algemeen</u>	<u>8. Eigenschappen</u>
<u>2. Uiterlijk</u>	<u>9. Carrosserie</u>
<u>3. Fiscaal</u>	<u>10. Afmetingen</u>
<u>4. Historie</u>	<u>11. Massa</u>
<u>5. Status</u>	<u>12. Trekkkracht</u>
<u>6. Motor</u>	<u>13. As #1</u>
<u>7. Brandstof #1</u>	<u>14. As #2</u>

1. Algemeen

Merk	Mercedes-benz
Model	E 240
Handelsbenaming	E 240
Variant	J262F0
Uitvoering	TAAAAA0
Typegoedkeuringsnummer	E1*93/81*0033*19
Fabrikant	Daimler Ag
Bekijk volledig autorapport	
Verkoop uw auto	

2. Uiterlijk

Soort	Auto
Inrichting	Stationwagen
Kleur	Zwart
Check schadeverleden	

3. Fiscaal

BPM tarief	€ 13.486
Check huidige waarde	

4. Historie

Datum eerste toelating	02-01-2002
Datum afgifte Nederland	02-01-2002
Datum laatste tenaamstelling	13-08-2023
APK vervaldatum	29-03-2025

Bekijk vorige eigenaren

Controleer APK-historie

5. Status

Terugroepactie	Nee
Verzekerd	Ja
Geïmporteerd	Nee
Geëxporteerd	Nee
Taxi	Nee
Goedkope autoverzekering	

6. Motor

Motorcode	112 914
Aantal cilinders	6
Cilinderinhoud	2.597 cm³
Versnellingsbak	Automaat
Versnellingen	5
Controleer kilometerstand	

7. Brandstof #1

Brandstof-nummer	1
Brandstof	Benzine
Emissieklasse	3
Vermogen	125,00 kW (170 pk)
Brandstofverbruik in stad NEDC	16,6 liter/100 km (6,0 km/liter)
Brandstofverbruik op snelweg NEDC	8,3 liter/100 km (12,0 km/liter)
Brandstofverbruik gecombineerd NEDC	11,4 liter/100 km (8,8 km/liter)

CO2-uitstoot gecombineerd NEDC	274 g/km
Milieuklasse licht	70/220*1999/102a
Geluidsniveau stationair	77 dB(A)
Geluidsniveau toerental	4.125 dB(A)

8. Eigenschappen

Aantal zitplaatsen	5
Aantal wielen	4
Aantal deuren	4

9. Carrosserie

Carrosserie-nummer	1
Categorie	M1
Type	AC
Type omschrijving	Stationwagen
Plaats chassisnummer	Op dwarsbalk v. r. voorzitting

10. Afmetingen

Lengte	484 cm
Wielbasis	283 cm

11. Massa

Leeg gewicht	1.600 kg
Rijklaar gewicht	1.700 kg
Technisch limiet massa	2.260 kg
Wettelijk limiet massa	2.260 kg
Maximum massa samenstelling	4.360 kg

12. Trekkracht

Maximaal trekgewicht ongeremd	750 kg
Maximaal trekgewicht geremd	2.100 kg

13. As #1

As-nummer	1
Technisch limiet	965 kg
Wettelijk limiet	965 kg
Spoorbreedte	155 cm

14. As #2

As-nummer	2
Technisch limiet	1.295 kg
Wettelijk limiet	1.295 kg
Spoorbreedte	155 cm