

Autorapport (gratis versie)

MICRO COMPACT CAR SMART

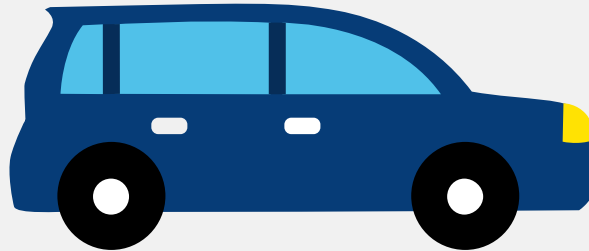

Het kenteken 07-HV-FZ hoort bij een Micro Compact Car Smart. Deze auto (hatchback) werd toegelaten op 13-04-1999. De APK is geldig tot 07-07-2021. Het lege gewicht is 695 kg en de maximale toegestane massa is 980 kg.

Inhoudsopgave

1. Algemeen	7. Brandstof #1
2. Uiterlijk	8. Eigenschappen
3. Fiscaal	9. Carrosserie
4. Historie	10. Afmetingen
5. Status	11. Massa
6. Motor	

1. Algemeen

Merk	Micro Compact Car
Model	Smart
Handelsbenaming	Smart
Variant	MCC01B02D3
Uitvoering	ASG6A00A0
Typegoedkeuringsnummer	E1*98/14*0080*03
Fabrikant	Micro Compact Car Ag
Bekijk volledig autorapport	
Verkoop uw auto	

2. Uiterlijk

Soort	Auto
Inrichting	Hatchback
Kleur	Geel
Check schadeverleden	

3. Fiscaal

BPM tarief	€ 1.276
------------	---------

4. Historie

Datum eerste toelating	13-04-1999
Datum afgifte Nederland	02-01-2002
Datum laatste tenaamstelling	05-06-2021
APK vervaldatum	07-07-2021
Bekijk vorige eigenaren	

[Controleer APK-historie](#)

5. Status

Terugroepactie	Nee
Verzekerd	Nee
Geïmporteerd	Ja
Geëxporteerd	Nee
Taxi	Nee

[Ontdek land van herkomst](#)

[Goedkope autoverzekering](#)

6. Motor

Motorcode	11
Aantal cilinders	3
Cilinderinhoud	599 cm ³
Versnellingsbak	M
Versnellingen	6

[Controleer kilometerstand](#)

7. Brandstof #1

Brandstof-nummer	1
Brandstof	Benzine
Emissieklasse	2
Vermogen	33,00 kW (45 pk)
Brandstofverbruik in stad NEDC	5,8 liter/100 km (17,2 km/liter)
Brandstofverbruik op snelweg NEDC	4,2 liter/100 km (23,8 km/liter)
Brandstofverbruik gecombineerd NEDC	4,8 liter/100 km (20,8 km/liter)

CO2-uitstoot gecombineerd NEDC	115 g/km
Milieuklasse licht	70/220*1996/69
Geluidsniveau rijdend	73 dB(A)
Geluidsniveau stationair	85 dB(A)
Geluidsniveau toerental	3.940 dB(A)

8. Eigenschappen

Aantal zitplaatsen	2
Aantal wielen	4
Aantal deuren	2

9. Carrosserie

Categorie	M1
Plaats chassisnummer	Op dwarsbalk v. r. voorzitting

10. Afmetingen

Lengte	250 cm
Wielbasis	181 cm

11. Massa

Leeg gewicht	695 kg
Rijklaar gewicht	795 kg
Technisch limiet massa	980 kg
Wettelijk limiet massa	980 kg