

Autorapport (gratis versie)

KIA PICANTO

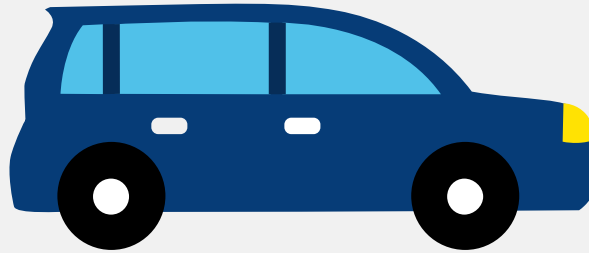

Het kenteken 03-SG-XD hoort bij een Kia Picanto. Deze auto (mpv) werd toegelaten op 21-04-2006. De APK is geldig tot 10-07-2024. Het lege gewicht is 836 kg en de maximale toegestane massa is 1.350 kg.

Inhoudsopgave

1. Algemeen	8. Eigenschappen
2. Uiterlijk	9. Carrosserie
3. Fiscaal	10. Afmetingen
4. Historie	11. Massa
5. Status	12. Trekkkracht
6. Motor	13. As #1
7. Brandstof #1	14. As #2

1. Algemeen

Merk	Kia
Model	Picanto
Handelsbenaming	Picanto
Variante	M211
Uitvoering	521111
Typegoedkeuringsnummer	E4*2001/116*0085*01
Fabrikant	Kia Motors Corporation
Bekijk volledig autorapport	
Verkoop uw auto	

2. Uiterlijk

Soort	Auto
Inrichting	Mpv
Kleur	Oranje
Check schadeverleden	

3. Fiscaal

Catalogusprijs	€ 10.008
BPM tarief	€ 1.639
Check huidige waarde	

4. Historie

Datum eerste toelating	21-04-2006
Datum afgifte Nederland	21-04-2006
Datum laatste tenaamstelling	29-05-2018

APK vervaldatum	10-07-2024
-----------------	------------

[Bekijk vorige eigenaren](#)[Controleer APK-historie](#)

5. Status

Terugroepactie	Nee
----------------	-----

Verzekerd	Ja
-----------	----

Geïmporteerd	Nee
--------------	-----

Geëxporteerd	Nee
--------------	-----

Taxi	Nee
------	-----

[Goedkope autoverzekering](#)

6. Motor

Motorcode	G4HE
-----------	------

Aantal cilinders	4
------------------	---

Cilinderinhoud	999 cm ³
----------------	---------------------

Versnellingsbak	M
-----------------	---

Versnellingen	5
---------------	---

[Controleer kilometerstand](#)

7. Brandstof #1

Brandstof-nummer	1
------------------	---

Brandstof	Benzine
-----------	---------

Emissieklasse	3
---------------	---

Vermogen	45,00 kW (61 pk)
----------	------------------

Brandstofverbruik in stad NEDC	6,2 liter/100 km (16,1 km/liter)
--------------------------------	----------------------------------

Brandstofverbruik op snelweg NEDC	4,5 liter/100 km (22,2 km/liter)
-----------------------------------	----------------------------------

Brandstofverbruik gecombineerd NEDC	5,1 liter/100 km (19,6 km/liter)
CO2-uitstoot gecombineerd NEDC	123 g/km
Milieuklasse licht	70/220*2003/76a
Geluidsniveau rijdend	73 dB(A)
Geluidsniveau stationair	82 dB(A)
Geluidsniveau toerental	4.200 dB(A)

8. Eigenschappen

Aantal zitplaatsen	5
Aantal wielen	4
Aantal deuren	4

9. Carrosserie

Carrosserie-nummer	1
Categorie	M1
Type	AF
Type omschrijving	Multipurpose vehicle (mpv)
Plaats chassisnummer	Op dwarsbalk by r. voorzitting

10. Afmetingen

Lengte	350 cm
Wielbasis	237 cm

11. Massa

Leeg gewicht	836 kg
Rijklaar gewicht	936 kg
Technisch limiet massa	1.350 kg

Wettelijk limiet massa	1.350 kg
Maximum massa samenstelling	2.050 kg

12. Trekkraft

Maximaal trekgewicht ongeremd	400 kg
Maximaal trekgewicht geremd	700 kg

13. As #1

As-nummer	1
Technisch limiet	720 kg
Wettelijk limiet	720 kg
Spoorbreedte	140 cm

14. As #2

As-nummer	2
Technisch limiet	710 kg
Wettelijk limiet	710 kg
Spoorbreedte	139 cm