

Autorapport (gratis versie)

PORSCHE 911 CARRERA 2 COUPE AUTOMATIC U9

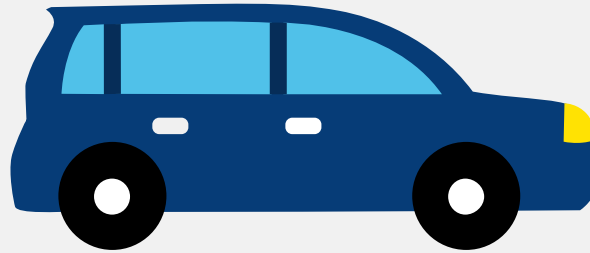

Het kenteken 03-HF-PG hoort bij een Porsche 911 Carrera 2 Coupe Automatic U9. Deze auto (coupe) werd toegelaten op 27-11-1991. De APK is geldig tot 28-05-2028. Het lege gewicht is 1.345 kg en de maximale toegestane massa is 1.720 kg.

Inhoudsopgave

| | |
|---------------------------------|----------------------------------|
| 1. Algemeen | 8. Eigenschappen |
| 2. Uiterlijk | 9. Carrosserie |
| 3. Fiscaal | 10. Afmetingen |
| 4. Historie | 11. Massa |
| 5. Status | 12. Trekkracht |
| 6. Motor | 13. As #1 |
| 7. Brandstof #1 | 14. As #2 |

1. Algemeen

| | |
|---|----------------------------------|
| Merk | Porsche |
| Model | 911 Carrera 2 Coupe Automatic U9 |
| Handelsbenaming | 911 Carrera 2 Coupe Automatic U9 |
| Bekijk volledig autorapport | |
| Verkoop je auto zonder stress | |

2. Uiterlijk

| | |
|--------------------------------------|-------|
| Soort | Auto |
| Inrichting | Coupe |
| Kleur | Blauw |
| Check schadeverleden | |

3. Fiscaal

| | |
|------------|----------|
| BPM tarief | € 25.325 |
|------------|----------|

4. Historie

| | |
|---|------------|
| Datum eerste toelating | 27-11-1991 |
| Datum afgifte Nederland | 07-07-2001 |
| Datum laatste tenaamstelling | 05-01-2017 |
| APK vervaldatum | 28-05-2028 |
| Bekijk vorige eigenaren | |
| Controleer APK-historie | |

5. Status

| | |
|----------------|-----|
| Terugroepactie | Nee |
|----------------|-----|

| | |
|--|-----|
| Verzekerd | Ja |
| Geïmporteerd | Ja |
| Geëxporteerd | Nee |
| Taxi | Nee |
| Ontdek land van herkomst | |
| Goedkope autoverzekering | |

6. Motor

| | |
|---|-----------------------|
| Aantal cilinders | 6 |
| Cilinderinhoud | 3.600 cm ³ |
| Controleer kilometerstand | |

7. Brandstof #1

| | |
|--------------------------|-------------|
| Brandstof-nummer | 1 |
| Brandstof | Benzine |
| Emissieklasse | 0 |
| Geluidsniveau stationair | 99 dB(A) |
| Geluidsniveau toerental | 4.575 dB(A) |

8. Eigenschappen

| | |
|---------------|---|
| Aantal wielen | 4 |
| Aantal deuren | 2 |

9. Carrosserie

| | |
|--------------------|----|
| Carrosserie-nummer | 1 |
| Categorie | M1 |
| Type | AD |

| | |
|----------------------|--|
| Type omschrijving | Coupe |
| Plaats chassisnummer | R. op randprofiel boven vooras in kofferruimte |

10. Afmetingen

| | |
|-----------|--------|
| Wielbasis | 227 cm |
|-----------|--------|

11. Massa

| | |
|------------------------|----------|
| Leeg gewicht | 1.345 kg |
| Rijklaar gewicht | 1.445 kg |
| Technisch limiet massa | 1.720 kg |
| Wettelijk limiet massa | 1.720 kg |

12. Trekkracht

| | |
|-------------------------------|----------|
| Maximaal trekgewicht ongeremd | 500 kg |
| Maximaal trekgewicht geremd | 1.200 kg |

13. As #1

| | |
|--------------|--------|
| As-nummer | 1 |
| Plaatscode | Voor |
| Spoorbreedte | 138 cm |

14. As #2

| | |
|--------------|--------|
| As-nummer | 2 |
| Plaatscode | Achter |
| Spoorbreedte | 137 cm |