

Autorapport (gratis versie)

JAGUAR CARS JAGUAR S-TYPE 3.0L V6

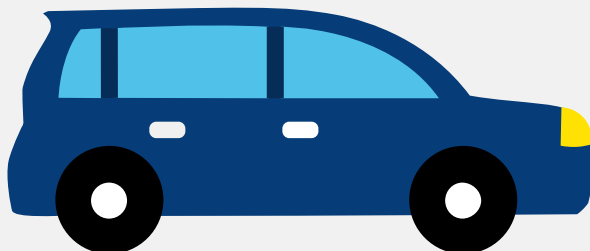

Het kenteken 03-FG-RD hoort bij een Jaguar Cars Jaguar S-type 3.0l V6. Deze auto (sedan) werd toegelaten op 10-03-2000. De APK is geldig tot 03-08-2024. Het lege gewicht is 1.605 kg en de maximale toegestane massa is 2.175 kg.

Inhoudsopgave

<u>1. Algemeen</u>	<u>8. Eigenschappen</u>
<u>2. Uiterlijk</u>	<u>9. Carrosserie</u>
<u>3. Fiscaal</u>	<u>10. Afmetingen</u>
<u>4. Historie</u>	<u>11. Massa</u>
<u>5. Status</u>	<u>12. Trekkkracht</u>
<u>6. Motor</u>	<u>13. As #1</u>
<u>7. Brandstof #1</u>	<u>14. As #2</u>

1. Algemeen

Merk	Jaguar Cars
Model	Jaguar S-type 3.0l V6
Handelsbenaming	Jaguar S-type 3.0l V6
Variant	DAC2
Uitvoering	5BBBA
Typegoedkeuringsnummer	E11*98/14*0115*03
Fabrikant	Jaguar Cars Limited
Bekijk volledig autorapport	
Verkoop uw auto	

2. Uiterlijk

Soort	Auto
Inrichting	Sedan
Kleur	Blauw
Check schadeverleden	

3. Fiscaal

BPM tarief	€ 12.066
Check huidige waarde	

4. Historie

Datum eerste toelating	10-03-2000
Datum afgifte Nederland	10-03-2000
Datum laatste tenaamstelling	21-10-2019
APK vervaldatum	03-08-2024

Bekijk vorige eigenaren

Controleer APK-historie

5. Status

Terugroepactie	Nee
Verzekerd	Ja
Geïmporteerd	Nee
Geëxporteerd	Nee
Taxi	Nee
Goedkope autoverzekering	

6. Motor

Motorcode	FC
Aantal cilinders	6
Cilinderinhoud	2.967 cm³
Versnellingsbak	M
Versnellingen	5
Controleer kilometerstand	

7. Brandstof #1

Brandstof-nummer	1
Brandstof	Benzine
Emissieklasse	2
Vermogen	175,00 kW (238 pk)
Brandstofverbruik in stad NEDC	16,0 liter/100 km (6,3 km/liter)
Brandstofverbruik op snelweg NEDC	8,3 liter/100 km (12,0 km/liter)
Brandstofverbruik gecombineerd NEDC	11,1 liter/100 km (9,0 km/liter)

CO2-uitstoot gecombineerd NEDC	267 g/km
Milieuklasse licht	70/220*1996/69
Geluidsniveau rijdend	74 dB(A)
Geluidsniveau stationair	86 dB(A)
Geluidsniveau toerental	5.100 dB(A)

8. Eigenschappen

Aantal zitplaatsen	5
Aantal wielen	4
Aantal deuren	4

9. Carrosserie

Carrosserie-nummer	1
Categorie	M1
Type	AA
Type omschrijving	Sedan
Plaats chassisnummer	Tegen r. randprofiel in kofferruimte

10. Afmetingen

Lengte	486 cm
Wielbasis	291 cm

11. Massa

Leeg gewicht	1.605 kg
Rijklaar gewicht	1.705 kg
Technisch limiet massa	2.175 kg
Wettelijk limiet massa	2.175 kg

Maximum massa samenstelling	4.100 kg
-----------------------------	----------

12. Trekkraft

Maximaal trekgewicht ongeremd	750 kg
Maximaal trekgewicht geremd	1.850 kg

13. As #1

As-nummer	1
Technisch limiet	1.050 kg
Wettelijk limiet	1.050 kg
Spoorbreedte	154 cm

14. As #2

As-nummer	2
Technisch limiet	1.180 kg
Wettelijk limiet	1.180 kg
Spoorbreedte	154 cm