

Autorapport (gratis versie)

SUZUKI SPLASH

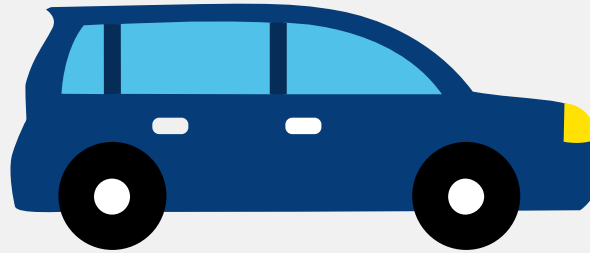

Het kenteken 02-ZNG-6 hoort bij een Suzuki Splash. Deze auto (stationwagen) werd toegelaten op 03-01-2013. De APK is geldig tot 09-01-2025. Het lege gewicht is 965 kg en de maximale toegestane massa is 1.485 kg.

Inhoudsopgave

1. Algemeen	8. Eigenschappen
2. Uiterlijk	9. Carrosserie
3. Fiscaal	10. Afmetingen
4. Historie	11. Massa
5. Status	12. Trekkracht
6. Motor	13. As #1
7. Brandstof #1	14. As #2

1. Algemeen

Merk	Suzuki
Model	Splash
Handelsbenaming	Splash
Type	EX
Variant	B32S
Uitvoering	MT1
Typegoedkeuringsnummer	E4*2001/116*0130*09
Fabrikant	Magyar Suzuki Corporation Ltd.
Bekijk volledig autorapport	
Verkoop uw auto	

2. Uiterlijk

Soort	Auto
Inrichting	Stationwagen
Kleur	Groen
Check schadeverleden	

3. Fiscaal

Catalogusprijs	€ 13.564
BPM tarief	€ 2.207
Check huidige waarde	

4. Historie

Datum eerste toelating	03-01-2013
Datum afgifte Nederland	03-01-2013

Datum laatste tenaamstelling	14-07-2023
------------------------------	------------

APK vervaldatum	09-01-2025
-----------------	------------

[Bekijk vorige eigenaren](#)[Controleer APK-historie](#)

5. Status

Terugroepactie	Nee
----------------	-----

Verzekerd	Ja
-----------	----

Geïmporteerd	Nee
--------------	-----

Geëxporteerd	Nee
--------------	-----

Taxi	Nee
------	-----

[Goedkope autoverzekering](#)

6. Motor

Motorcode	K12B
-----------	------

Aantal cilinders	4
------------------	---

Cilinderinhoud	1.242 cm ³
----------------	-----------------------

Versnellingsbak	M
-----------------	---

Versnellingen	5
---------------	---

[Controleer kilometerstand](#)

7. Brandstof #1

Brandstof-nummer	1
------------------	---

Brandstof	Benzine
-----------	---------

Emissieklasse	5
---------------	---

Vermogen	69,00 kW (94 pk)
----------	------------------

Brandstofverbruik in stad NEDC	6,1 liter/100 km (16,4 km/liter)
--------------------------------	----------------------------------

Brandstofverbruik op snelweg NEDC	4,5 liter/100 km (22,2 km/liter)
Brandstofverbruik gecombineerd NEDC	5,1 liter/100 km (19,6 km/liter)
CO2-uitstoot gecombineerd NEDC	118 g/km
Milieuklasse licht	715/2007*566/2011j
Geluidsniveau stationair	77 dB(A)
Geluidsniveau toerental	3.750 dB(A)

8. Eigenschappen

Aantal zitplaatsen	5
Aantal wielen	4
Aantal deuren	4

9. Carrosserie

Carrosserie-nummer	1
Categorie	M1
Type	AC
Type omschrijving	Stationwagen
Plaats chassisnummer	Op r. schroefveerkoker onder motorkap

10. Afmetingen

Wielbasis	236 cm
-----------	--------

11. Massa

Leeg gewicht	965 kg
Rijklar gewicht	1.065 kg
Technisch limiet massa	1.485 kg
Wettelijk limiet massa	1.485 kg

Maximum massa samenstelling	1.685 kg
-----------------------------	----------

12. Trekkracht

Maximaal trekgewicht ongeremd	200 kg
-------------------------------	--------

Maximaal trekgewicht geremd	200 kg
-----------------------------	--------

13. As #1

As-nummer	1
-----------	---

Technisch limiet	800 kg
------------------	--------

Wettelijk limiet	800 kg
------------------	--------

Spoorbreedte	147 cm
--------------	--------

14. As #2

As-nummer	2
-----------	---

Technisch limiet	800 kg
------------------	--------

Wettelijk limiet	800 kg
------------------	--------

Spoorbreedte	148 cm
--------------	--------