

Autorapport (gratis versie)

VOLKSWAGEN FOX

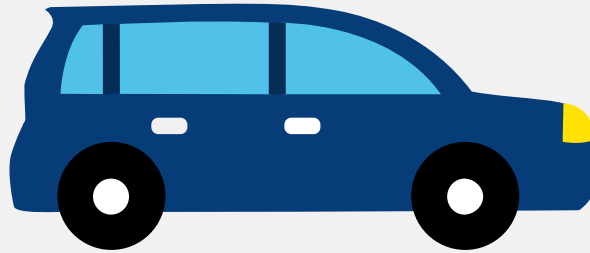

Het kenteken 01-SH-BD hoort bij een Volkswagen Fox. Deze auto (hatchback) werd toegelaten op 20-01-2006. De APK is geldig tot 30-11-2022. Het lege gewicht is 987 kg en de maximale toegestane massa is 1.520 kg.

Inhoudsopgave

<u>1. Algemeen</u>	<u>8. Eigenschappen</u>
<u>2. Uiterlijk</u>	<u>9. Carrosserie</u>
<u>3. Fiscaal</u>	<u>10. Afmetingen</u>
<u>4. Historie</u>	<u>11. Massa</u>
<u>5. Status</u>	<u>12. As #1</u>
<u>6. Motor</u>	<u>13. As #2</u>
<u>7. Brandstof #1</u>	

1. Algemeen

Merk	Volkswagen
Model	Fox
Handelsbenaming	Fox
Variant	ABDKR
Uitvoering	FM52T0801N1K14
Typegoedkeuringsnummer	E1*2001/116*0301*00
Fabrikant	Volkswagen Ag
Bekijk volledig autorapport	
Verkoop uw auto	

2. Uiterlijk

Soort	Auto
Inrichting	Hatchback
Kleur	Rood
Check schadeverleden	

3. Fiscaal

BPM tarief	€ 2.788
Check huidige waarde	

4. Historie

Datum eerste toelating	20-01-2006
Datum afgifte Nederland	20-01-2006
Datum laatste tenaamstelling	12-11-2019
APK vervaldatum	30-11-2022

Bekijk vorige eigenaren

Controleer APK-historie

5. Status

Terugroepactie	Nee
Verzekerd	Ja
Geïmporteerd	Nee
Geëxporteerd	Nee
Taxi	Nee
Goedkope autoverzekering	

6. Motor

Aantal cilinders	4
Cilinderinhoud	1.390 cm³
Controleer kilometerstand	

7. Brandstof #1

Brandstof-nummer	1
Brandstof	Benzine
Emissieklasse	4
Vermogen	55,00 kW (75 pk)
Brandstofverbruik in stad NEDC	8,7 liter/100 km (11,5 km/liter)
Brandstofverbruik op snelweg NEDC	5,6 liter/100 km (17,9 km/liter)
Brandstofverbruik gecombineerd NEDC	6,7 liter/100 km (14,9 km/liter)
CO2-uitstoot gecombineerd NEDC	161 g/km
Milieuklasse licht	70/220*2003/76b
Geluidsniveau rijdend	72 dB(A)

Geluidsniveau stationair	77 dB(A)
Geluidsniveau toerental	3.750 dB(A)

8. Eigenschappen

Aantal zitplaatsen	4
Aantal wielen	4
Aantal deuren	2

9. Carrosserie

Carrosserie-nummer	1
Categorie	M1
Type	AB
Type omschrijving	Hatchback
Plaats chassisnummer	R. op bodemplaat onder achterzitting

10. Afmetingen

Lengte	383 cm
Wielbasis	246 cm

11. Massa

Leeg gewicht	987 kg
Rijklaar gewicht	1.087 kg
Technisch limiet massa	1.520 kg
Wettelijk limiet massa	1.520 kg

12. As #1

As-nummer	1
-----------	---

Technisch limiet	830 kg
Wettelijk limiet	830 kg
Spoorbreedte	143 cm

13. As #2

As-nummer	2
Technisch limiet	790 kg
Wettelijk limiet	790 kg
Spoorbreedte	142 cm