

Autorapport (gratis versie)

MITSUBISHI MITSUBISHI OUTLANDER

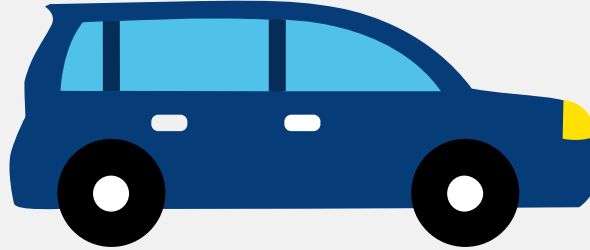

Het kenteken 01-RT-SB hoort bij een Mitsubishi Mitsubishi Outlander. Deze auto (stationwagen) werd toegelaten op 02-09-2005. De APK is geldig tot 06-01-2025. Het lege gewicht is 1.415 kg en de maximale toegestane massa is 1.970 kg.

Inhoudsopgave

1. Algemeen	8. Eigenschappen
2. Uiterlijk	9. Carrosserie
3. Fiscaal	10. Afmetingen
4. Historie	11. Massa
5. Status	12. Trekkkracht
6. Motor	13. As #1
7. Brandstof #1	14. As #2

1. Algemeen

Merk	Mitsubishi
Model	Mitsubishi Outlander
Handelsbenaming	Mitsubishi Outlander
Variant	CU211
Uitvoering	1AAAA5A5
Typegoedkeuringsnummer	E1*2001/116*0227*05
Fabrikant	Mitsubishi Motors Corporation
Bekijk volledig autorapport	
Verkoop uw auto	

2. Uiterlijk

Soort	Auto
Inrichting	Stationwagen
Kleur	Grijs
Check schadeverleden	

3. Fiscaal

BPM tarief	€ 5.820
Check huidige waarde	

4. Historie

Datum eerste toelating	02-09-2005
Datum afgifte Nederland	02-09-2005
Datum laatste tenaamstelling	08-01-2020
APK vervaldatum	06-01-2025

[Bekijk vorige eigenaren](#)[Controleer APK-historie](#)

5. Status

Terugroepactie	Nee
Verzekerd	Ja
Geïmporteerd	Nee
Geëxporteerd	Nee
Taxi	Nee

[Goedkope autoverzekering](#)

6. Motor

Motorcode	4G63
Aantal cilinders	4
Cilinderinhoud	1.997 cm ³
Versnellingsbak	M
Versnellingen	5

[Controleer kilometerstand](#)

7. Brandstof #1

Brandstof-nummer	1
Brandstof	Benzine
Emissieklasse	4
Vermogen	100,00 kW (136 pk)
Brandstofverbruik in stad NEDC	12,1 liter/100 km (8,3 km/liter)
Brandstofverbruik op snelweg NEDC	7,4 liter/100 km (13,5 km/liter)
Brandstofverbruik gecombineerd NEDC	9,1 liter/100 km (11,0 km/liter)

CO2-uitstoot gecombineerd NEDC	215 g/km
Milieuklasse licht	70/220*2003/76b
Geluidsniveau rijdend	74 dB(A)
Geluidsniveau stationair	82 dB(A)
Geluidsniveau toerental	4.500 dB(A)

8. Eigenschappen

Aantal zitplaatsen	5
Aantal wielen	4
Aantal deuren	4

9. Carrosserie

Carrosserie-nummer	1
Categorie	M1
Type	AC
Type omschrijving	Stationwagen
Plaats chassisnummer	Midden tegen schutbord onder motorkap

10. Afmetingen

Lengte	454 cm
Wielbasis	263 cm

11. Massa

Leeg gewicht	1.415 kg
Rijklaar gewicht	1.515 kg
Technisch limiet massa	1.970 kg
Wettelijk limiet massa	1.970 kg

Maximum massa samenstelling	3.545 kg
-----------------------------	----------

12. Trekkracht

Maximaal trekgewicht ongeremd	570 kg
-------------------------------	--------

Maximaal trekgewicht geremd	1.500 kg
-----------------------------	----------

13. As #1

As-nummer	1
-----------	---

Technisch limiet	1.050 kg
------------------	----------

Wettelijk limiet	1.050 kg
------------------	----------

Spoorbreedte	151 cm
--------------	--------

14. As #2

As-nummer	2
-----------	---

Technisch limiet	1.065 kg
------------------	----------

Wettelijk limiet	1.065 kg
------------------	----------

Spoorbreedte	152 cm
--------------	--------